Купить квартиру за 27 999 000 рублей на ул Шаумяна, 30

Ставропольский край, Городской округ Кисловодск, Кисловодск, ул Шаумяна, 30

27 999 000 Р
518 500Р за м^2

54.00 м^2	10.00 м^2	4 из 15
Общая	Кухня	Этаж

Это - редкая удача, такие квартиры обычно не продаются! Раньше это был номер в отеле Гринпарк, потом его официально переоформили в квартиру. ???? Основные особенности Курортный район Кисловодска SPA-отель на первых этажах 5 минут до Курортного бульвара и парка ???? О Квартире Это - евродвушка. Объединены кухня и гостиная. Есть панорамные окна и выход на балкон. Высокие потолки 3 метра. Квартира полностью закомплектована. Центральный кондиционер, система вентиляции, система пожаротушения, электронный замок на двери, видео наблюдение на этаже, интернет, тв, в коридоре ковролин, лифты от жилой зоны отделены доп дверьми, дорогая отделка холла и коридоров, парадный вход через ресепшн отеля, возле лифта питьевой бювет, спуск на лифте в спа-зону, бассейн, тренажерный зал и ресторан. ⚡ Коммунальные платежи В ЖК Гринпарк самые низкие коммунальные платежи в городе. Платежи перечисляются в созданное ТСЖ, что крайне удобно. ТСЖ располагается на территории Гринпарка в отдельном здании. Своя котельная: 2 итальянских котла «RIELLO» по 3,5 мегаватт обеспечивает ГВС и теплом весь комплекс. Оплата за отопление только в отопительный период. Электроэнергия по льготному тарифу, потому что газа в ква ???? Про ЖК «Гринпарк» Монолитно-кирпичный 17-этажный дом Сдан в 2013 году 3 просторных подъезда с ...

0 с 12.07.2025, обновлен 12.07.2025

Продавец: Дмитрий

Телефон: +79899902629

Характеристики
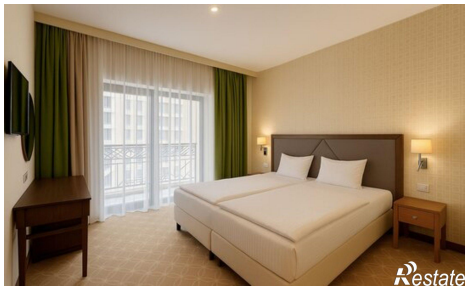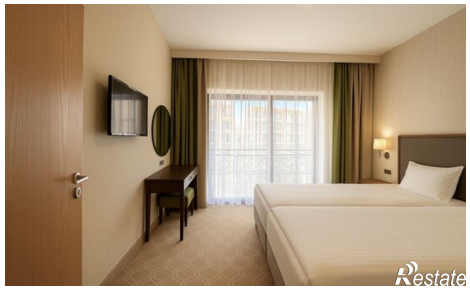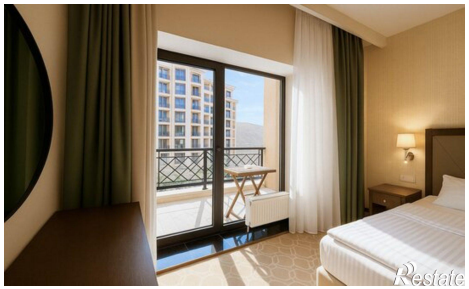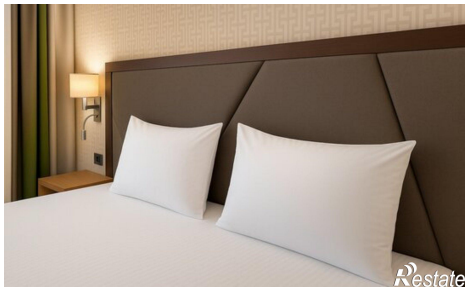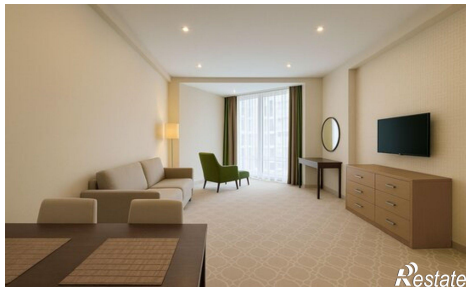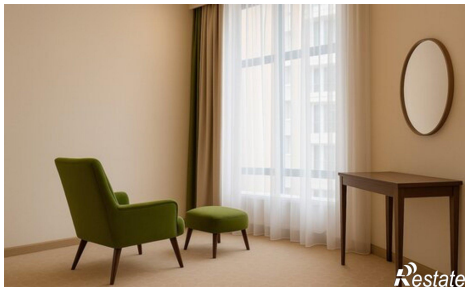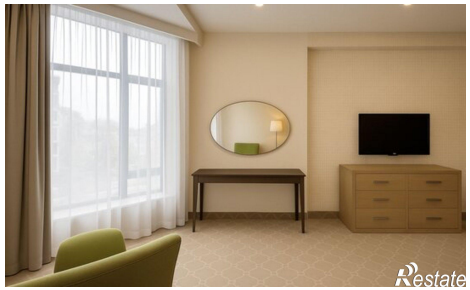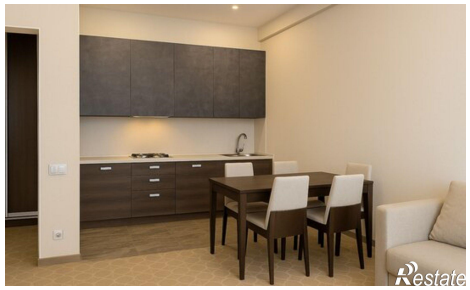
Количество комнат	1	Этаж	4
Этажей всего	15	Площадь кухни	10.00 кв. м