Купить квартиру за 13 500 000 рублей на ул Жуковского, 35

Ставропольский край, Городской округ Кисловодск, Кисловодск, ул Жуковского, 35

13 500 000 Р
264 706Р за м^2

51.00 м^2	12.00 м^2	2 из 5
Общая	Кухня	Этаж

Продается двухкомнатная квартира в районе санатория Москва. Две раздельные комнаты с выходом на балконы, просторная кухня, просторная прихожая и раздельный сан.узел. Теплый кирпичный дом, комфортный второй этаж. Квартира после капитального ремонта (была произведена замена окон, дверей, проводки,труб, сантехники). Во дворе дома огороженная детская площадка, лавочки, место для отдыха. Вся инфраструктура в шаговой доступности. До малой Каскадной лестницы, Желябовского бювета пешим шагом 10 минут. Прекрасный вариант для проживания или для сдачи отдыхающим. Код объекта 17963, звоните

0 с 08.07.2025, обновлен 08.07.2025

Продавец: Собственник

Телефон: +79188714083

Характеристики

Количество комнат	2	Тип дома	кирпичный
Этаж	2	Этажей всего	5
Площадь кухни	12.00 кв. м		
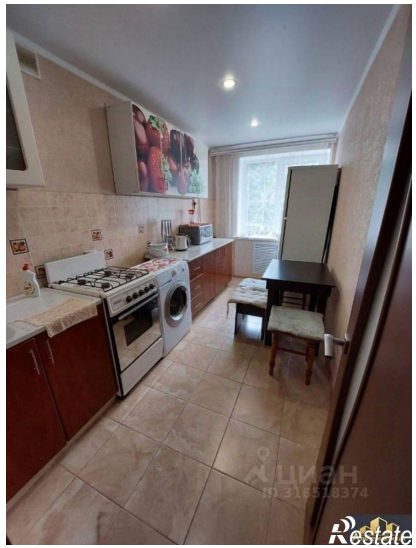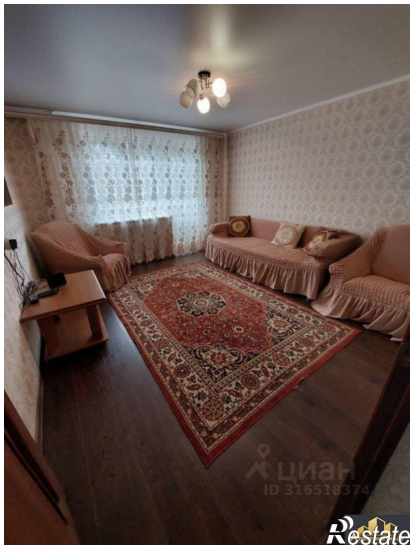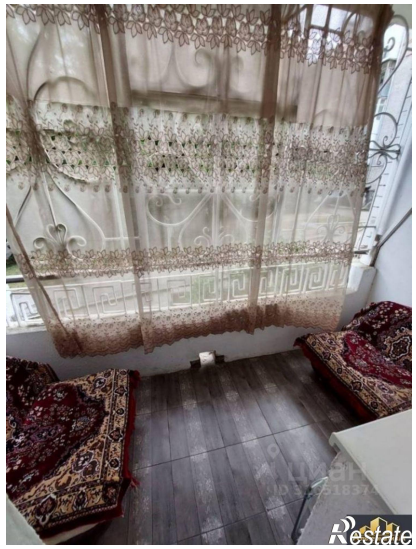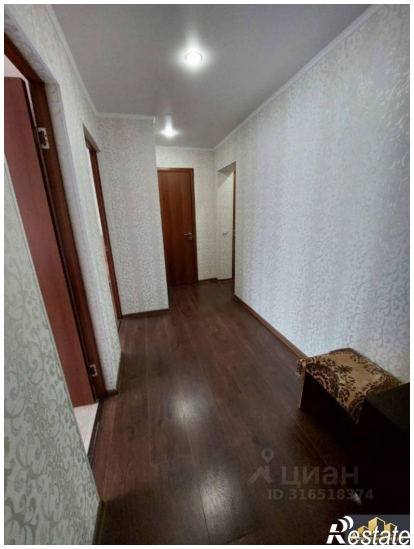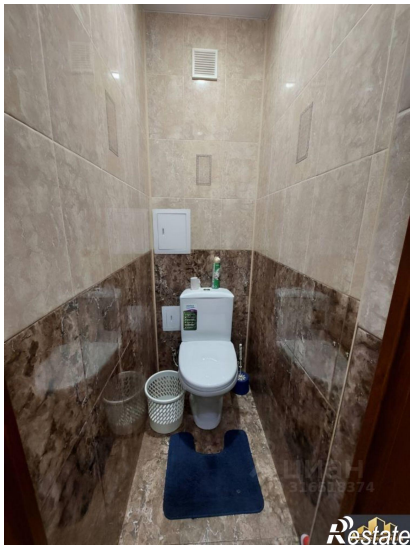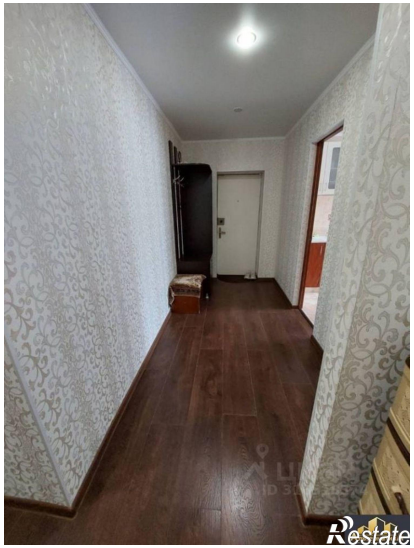
https://kislovodsk.restate.ru/obj/prodazha-dvuhkomnatnoy-kvartiri-ul-zhukovskogo-35-18232254266/