Купить квартиру за 10 300 000 рублей на Героев Медиков ул.

Ставропольский край, Городской округ Кисловодск, Кисловодск, Героев Медиков ул.

10 300 000 Р
212 810Р за м^2

48.40 м^2	7.00 м^2	4 из 5
Общая	Кухня	Этаж

Продается двух комнатная квартира в тихом, спальном районе города Кисловодска. Комнаты смежно-раздельные Панорамные окна с видом на горы и город. Квартира полностью оборудована мебелью и техникой. Подходит для постоянного проживания и посуточной сдачи. Дом расположен рядом с мемориалом «Воинская Слава» обустроенный сквер для прогулок. Район с развитой инфраструктурой. В шаговой доступности Центральный рынок, аптеки, магазины . Площадки для игровых видов спорта (футбол, баскетбол, теннис). Уличные тренажёры, детские площадки. Остановка общественного транспорта. Код; 21229 При звонке сообщите, пожалуйста, номер объекта 21229, чтобы мы могли предоставить вам интересующую информацию оперативно.

0 с 07.07.2025, обновлен 18.08.2025

Продавец: Альтернатива

Телефон: 8 (928) 364-72-28

Характеристики
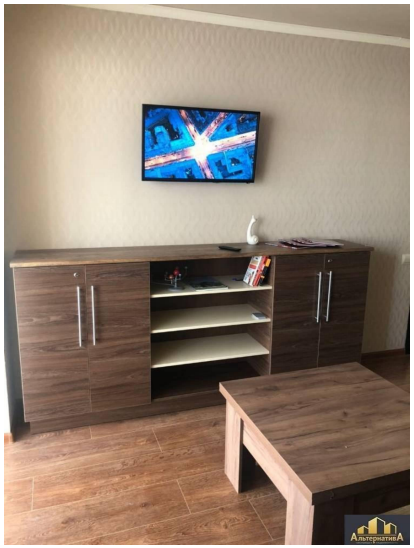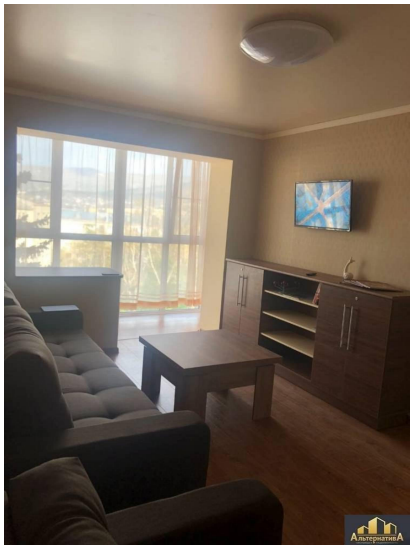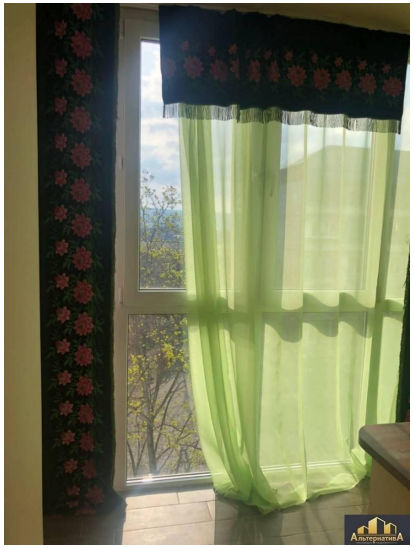
Количество комнат	2	Этаж	4
Этажей всего	5	Наличие балкона	да
Санузел	совмещенный с/у	Площадь кухни	7.00 кв. м
Апартаменты	нет	Отделка	под ключ (чистовая)