Купить квартиру за 8 000 000 рублей на Тельмана ул.

Ставропольский край, Городской округ Кисловодск, Кисловодск, Тельмана ул.

8 000 000 Р
250 000Р за м^2

32.00 м^2	10.00 м^2	3 из 5
Общая	Кухня	Этаж

В самом сердце Кисловодска предлагается уютная однокомнатная квартира улучшенной планировки. Она расположена на третьем этаже пятиэтажного дома и открывает двери в просторную квартиру с живописным видом из окон. Общая площадь квартиры составляет 37 квадратных метров, включая лоджию. Лоджия застеклена, и на ней есть место для хранения вещей Кухня площадью 9,6 квадратных метров оборудована всем необходимым для комфортного проживания. Просторная прихожая, санузел совмещён. Квартира полностью меблирована и полностью готова к заселению. Она станет отличным вариантом как для постоянного проживания, так и для сдачи в аренду. До Курортного бульвара 5-7 минут пешком, а до центрального рынка — всего 3 минуты. Код объекта 27653 При звонке сообщите, пожалуйста, номер объекта 27653, чтобы мы могли предоставить вам интересующую информацию оперативно.

0 с 07.07.2025, обновлен 07.07.2025

Продавец: Альтернатива

Телефон: 8 (928) 304-82-77

Характеристики
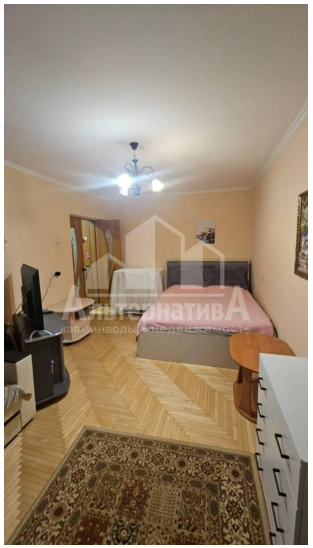
Количество комнат	1	Этаж	3
Этажей всего	5	Наличие балкона	да
Санузел	совмещенный с/у	Площадь кухни	10.00 кв. м
Апартаменты	нет	Отделка	под ключ (чистовая)