Купить квартиру за 11 700 000 рублей на улица Жуковского, 10

Ставропольский край, Кисловодск, улица Жуковского, 10

11 700 000 Р
212 727Р за м^2

55.00 м^2	12.00 м^2	3 из 5
Общая	Кухня	Этаж

ПРОДАЖА! Двухкомнатная квартира, улучшенной планировки. В самом востребованном районе города-курорта Кисловодска - санаторий Москва Теплый кирпичный дом, удобный 3 этаж. Квартира с ремонтом, полностью укомплектована. Из обеих комнат выход на лоджию, которая присоединена и утеплена, тем самым улучшили функциональность планировки. Чистый отремонтированный подъезд, культурные соседи. Во дворе дома огороженная детская площадка, лавочки, место для отдыха. Вся инфраструктура в шаговой доступности. До малой каскадной лестницы, желябовского бювета пешим шагом 10 минут. Прекрасный вариант для проживания или для сдачи отдыхающим. Квартира более 10 лет в собственности, документы полностью готовы к сделке. ЗВОНИТЕ и записывайтесь пока объект актуален. Код *26395.

0 с 03.07.2025, обновлен 03.07.2025

Продавец: Григорий Фашаян

Телефон: +79899903219

Характеристики
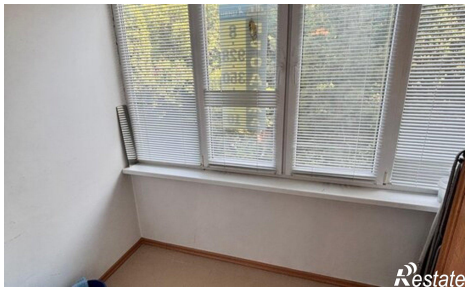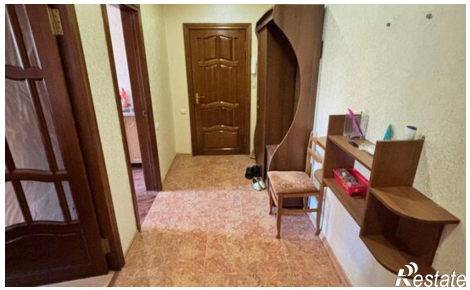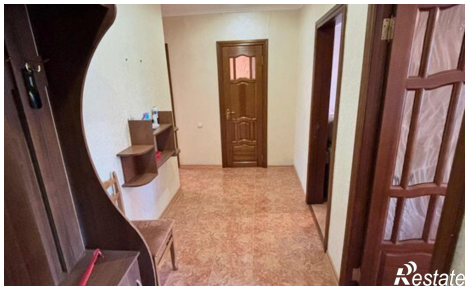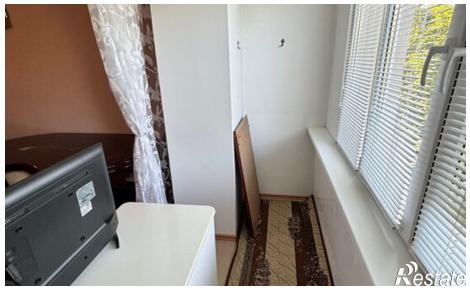
Количество комнат	2	Этаж	3
Этажей всего	5	Площадь кухни	12.00 кв. м