Купить квартиру за 6 400 000 рублей на ул Набережная, 89

Ставропольский край, Городской округ Кисловодск, Кисловодск, ул Набережная, 89

6 400 000 Р
177 778Р за м^2

36.00 м^2	9.00 м^2	4 из 5
Общая	Кухня	Этаж

Продается уютная однокомнатная квартира площадью 36 кв.м Расположенная на четвертом этаже пятиэтажного кирпичного дома. Планировка квартиры удобная, а сама она светлая и чистая. Кухня в квартире большая, а из окон открывается прекрасный вид на город. Лоджия застеклена, что создает дополнительный комфорт. Квартира находится в тихом спальном районе с развитой инфраструктурой: в шаговой доступности находятся школы, магазины, аптеки, а также остановка общественного транспорта. По договоренности, мебель и техника остаются в квартире. Это прекрасное решение как для проживания семьи, так и для сдачи в аренду. Код объекта 27549

0 с 12.06.2025, обновлен 12.06.2025

Продавец: Собственник

Телефон: +79188703461

Характеристики

Количество комнат	1	Тип дома	кирпичный
Этаж	4	Этажей всего	5
Площадь кухни	9.00 кв. м		
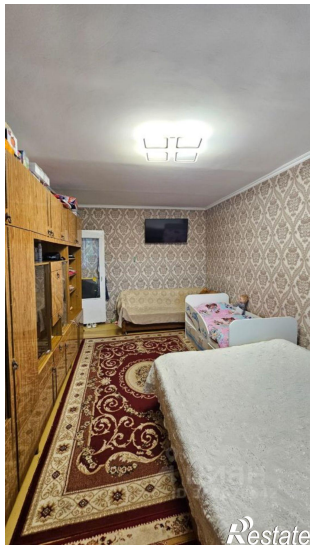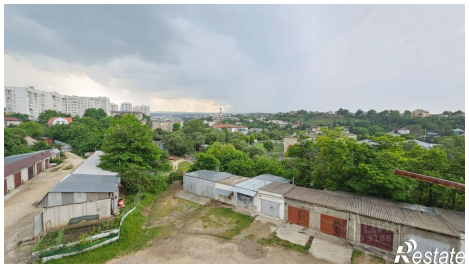
https://kislovodsk.restate.ru/obj/prodazha-odnokomnatnoy-kvartiri-ul-naberezhnaya-89-18232085222/