Купить квартиру за 7 500 000 рублей на ул Чайковского, 26А

Ставропольский край, Городской округ Кисловодск, Кисловодск, ул Чайковского, 26А

7 500 000 Р
174 419Р за м^2

43.00 м^2	8.00 м^2	2 из 5
Общая	Кухня	Этаж

Арт. 83184863. Продам квартиру улучшенной планировки, в Городе-Курорте. 43.2 м. кв. без учёта большой лоджии. Потолки высотой 2.7 Просторная, светлая, комфортная. Солнечная сторона. Требует ремонта, но после преодоления трудностей, Вы обладатель недвижимости в престижном доме, построенном по заказу Администрации Города. Дом кирпичный. Удобный и всегда ликвидный этаж. Чистый, ухоженный подъезд. Отдельно имеется помещение для хранения, кладовая. Пакет документов, любой вид переоформления. Фото пришлю по запросу, квартира без ремонта. Смотрите планировку, её можно скорректировать.

2 с 03.06.2025, обновлен 03.06.2025

Продавец: Заброда Александр Павлович

Телефон: +79899903878

Характеристики

Количество комнат	1	Этаж	2
Этажей всего	5	Площадь кухни	8.00 кв. м
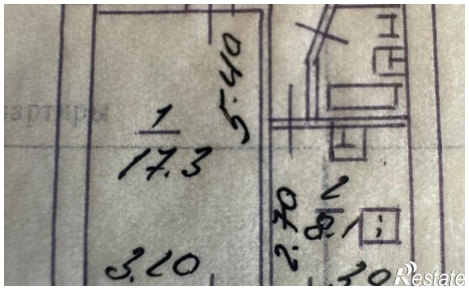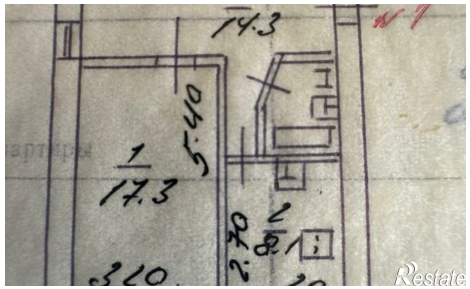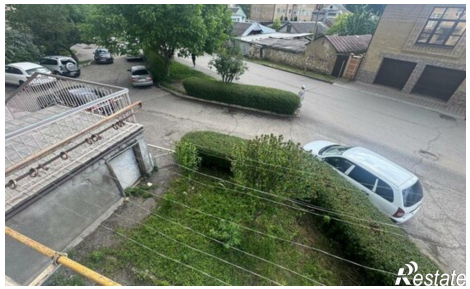
https://kislovodsk.restate.ru/obj/prodazha-odnokomnatnoy-kvartiri-ul-chaykovskogo-26a-18232026179/