Купить квартиру за 6 400 000 рублей на Калинина ул.

Ставропольский край, Городской округ Кисловодск, Кисловодск, Калинина ул.

6 400 000 Р
177 778Р за м^2

36.00 м^2	9.00 м^2	4 из 5
Общая	Кухня	Этаж

Однокомнатная квартира в спальном районе города Кисловодска. О квартире : Общая площадь 36,4 кв.м, зал 19,2 кв.м, кухня 9 кв.м, хорошая квадратная прихожая. Квартира светлая, теплая на солнечную сторону. В квартире выполнен косметический ремонт, что позволяет зайти и жить без вложений. Поменяны окна, на окнах москитные сетки. Натяжные потолки в кухне, зале и прихожей. В подвале дома для каждой квартиры предусмотрено подсобное помещение, где можно хранить свои вещи. Есть застеклённый балкон куда можно попасть из кухни и из зала. В ясную погоду из балкона виден Эльбрус. На балконе можно пить чай и наблюдать за шикарной природой. Остеклен балкон в апреле 2025 г. Осталось сделать обшивку стен и потолка. Зимой очень тепло в квартире, напор воды хороший. В подъезде чистота и порядок, на каждом этаже цветы. На просторной лестничной площадке три квартиры. Соседи очень спокойные и добропорядочные люди, в основном среднего и старшего возраста. Никогда не услышите ни шума, ни крика, что очень важно когда хочется отдохнуть в тишине. Квартиры в доме с улучшенной планировки. В 2025 г был выполнен капитальный ремонт крыши. У подъезда сделали красивый навес новый. Расположение дома отличное, на возвышенности, особенно хорошо после дождя, не скапливается дождевая вода . Напротив дома большая средняя ...

0 с 27.05.2025, обновлен 25.08.2025

Продавец: Альтернатива

Телефон: 8 (928) 364-72-26

Характеристики
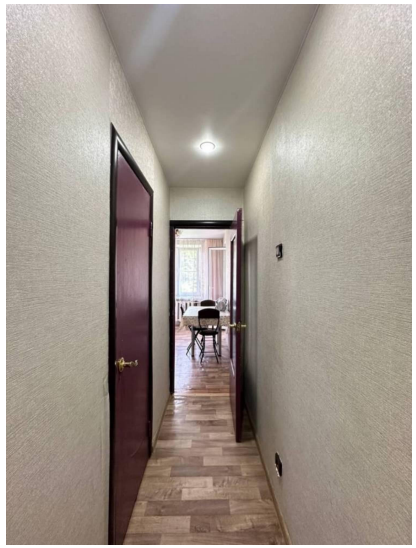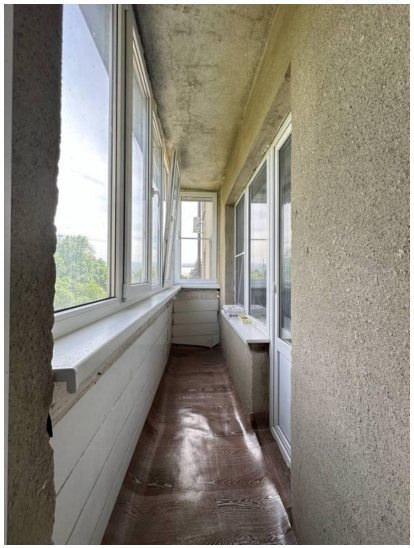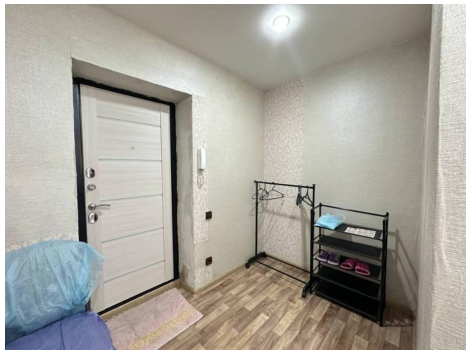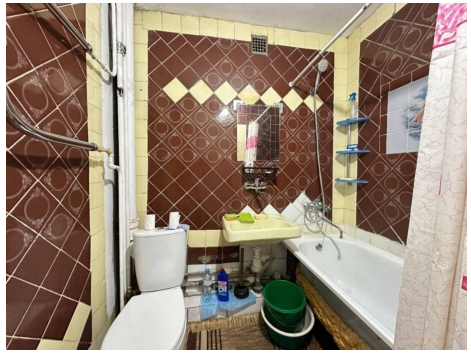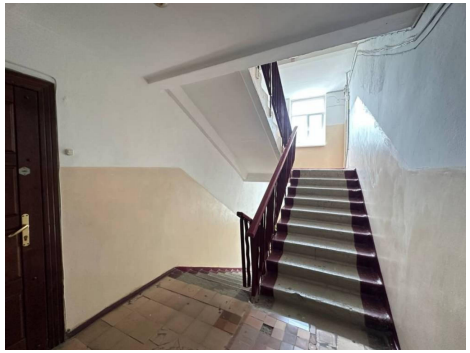
Количество комнат	1	Этаж	4
Этажей всего	5	Наличие балкона	да
Санузел	совмещенный с/у	Площадь кухни	9.00 кв. м
Апартаменты	нет