Купить квартиру за 10 000 000 рублей на ул Кирова, 42

Ставропольский край, Городской округ Кисловодск, Кисловодск, ул Кирова, 42

10 000 000 Р
250 000Р за м^2

40.00 м^2
Общая

2 из 4
Этаж

Предлагается к покупке ДВУХКОМНАТНАЯ КВАРТИРА В ЦЕНТРЕ ГОРОДА. О КВАРТИРЕ: - общая площадь 40,7 м2; - второй высокий этаж; - состоит из двух изолированных комнат (15 и 10 м2), кухня (6м2), санузел совмещён; - в стадии ремонта. На данный момент сделан ремонт кухни (стены стеклообои), новая мебель. В ванной установлен новый душевой поддон. Трубы были заменены. В кухне, ванной и прихожей пол выложен керамогранитной плиткой. Прихожая подготовлена к ремонту. Входная дверь и окна новые; - окна и балкон выходят на тихий палисадник, где имеется свой небольшой участок. Так же из окон открывается панорамный вид на весь Кисловодск; - все коммуникации централизованные. О ДОМЕ: - кирпичный (тёплый), 4-х этажный, 1964-го года постройки. Стены толщиной 60 см; - находится в глубине двора, который утопает в зелени. РАЙОН: - от дома лестница ведёт к санаторию Виктория , напротив которого находится бювет с минеральной водой. Другая ведёт к санаториям Целебный нарзан , Радуга и другие. Спускаясь по улице Ленина, можно выйти на каскадную лестницу, ведущую в центральный парк; - транспортная развязка соединяющая весь город; - район развитой инфраструктуры. В шаговой доступности находятся санатории, парки, магазины, школы, детские сады, остановки маршрутного такси и пр. О СДЕЛКЕ: - без обременения ...

0 с 23.05.2025, обновлен 23.05.2025

Продавец: Собственник

Телефон: +79197304879

Характеристики

Количество комнат	2	Тип дома	кирпичный
Этаж	2	Этажей всего	4
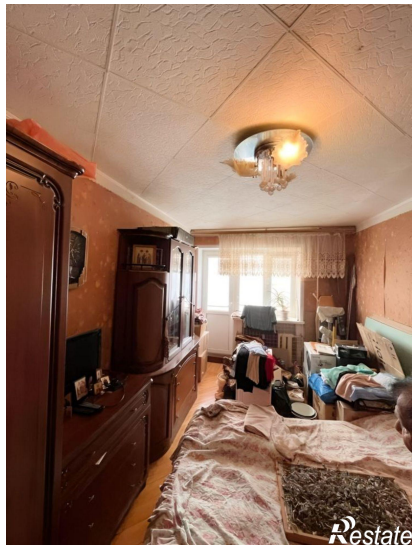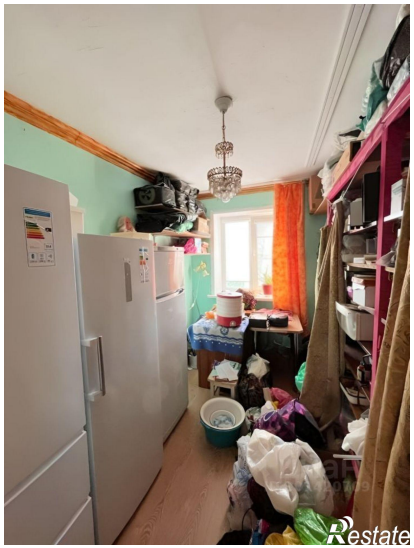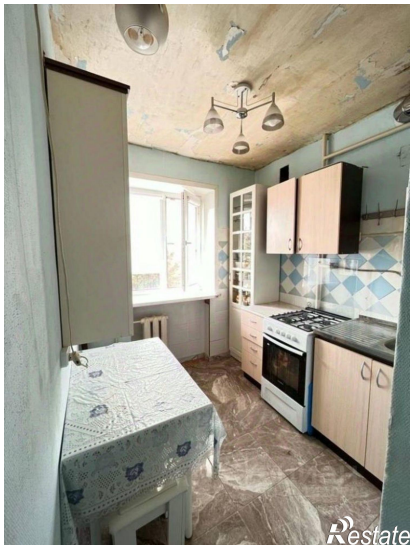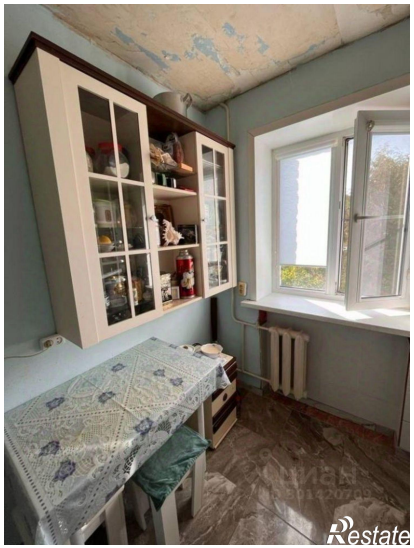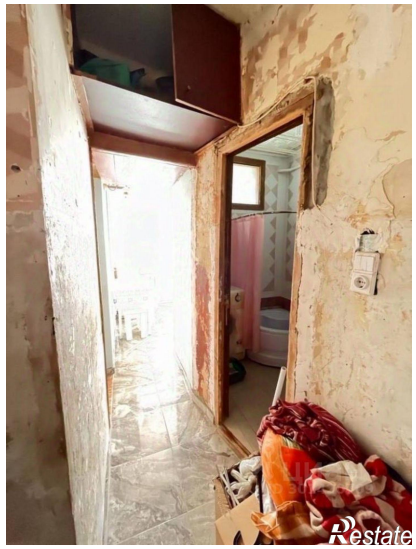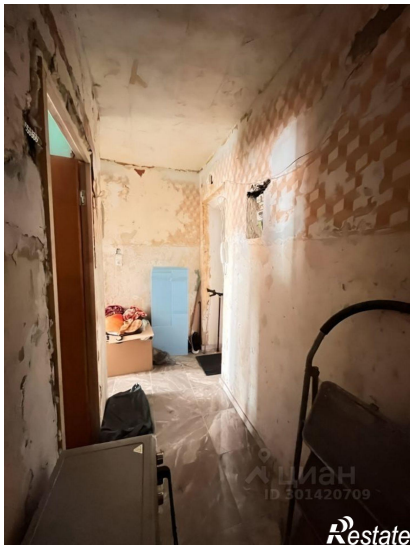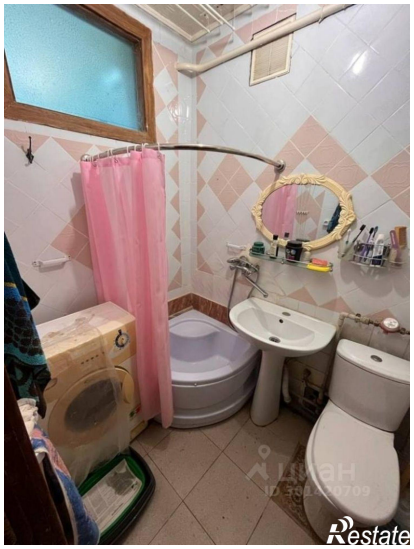
https://kislovodsk.restate.ru/obj/prodazha-dvuhkomnatnoy-kvartiri-ul-kirova-42-18231960205/