Купить квартиру за 14 000 000 рублей на улица 40 лет Октября, 26

Ставропольский край, Кисловодск, улица 40 лет Октября, 26

14 000 000 Р
388 889Р за м^2

36.00 м^2	18.00 м^2	7.00 м^2	5 из 9
Общая	Жилая	Кухня	Этаж

Продается уютная однокомнатная квартира в новом доме в живописном городе Кисловодск, на улице 40 лет Октября, 37. Квартира находится на 5 этаже 9-этажного монолитно-кирпичного дома, построенного в 2024 году. Общая площадь составляет 36 кв. м, жилая площадь — 18 кв. м, а кухня — 7 кв. м. Высокие потолки в 2.9 метра добавляют пространству ощущение легкости и свободы. Квартира с дизайнерским ремонтом, что создает стильную и современную атмосферу. Внутри вас ждет удобная планировка с просторной жилой комнатой и совмещенным санузлом. Кухня оборудована всем необходимым для комфортного приготовления пищи. Окна выходят во двор, что обеспечивает тишину и спокойствие. Дом находится в отличном состоянии, так как это новостройка. Для вашего удобства предусмотрен грузовой лифт и наземная парковка, поэтому можно не беспокоиться о месте для автомобиля. Квартира очень уютная и она прекрасно сдается в посуточную аренду. Район предлагает все необходимое для комфортной жизни. В шаговой доступности находятся школы, детские сады и клиники. Для любителей шопинга и активного образа жизни поблизости расположены магазины и торговые центры. Сделка оформляется по договору купли-продажи. Объект полностью готов к продаже, без обременений и юридических сложностей. Возможна ипотека. Приглашаем на просмотр ...

0 с 17.05.2025, обновлен 17.05.2025

Продавец: Собственник

Телефон: +79888603365

Характеристики

Количество комнат	1	Тип дома	кирпично-монолитный
Этаж	5	Этажей всего	9
Площадь жилая	18.00 кв. м	Площадь кухни	7.00 кв. м
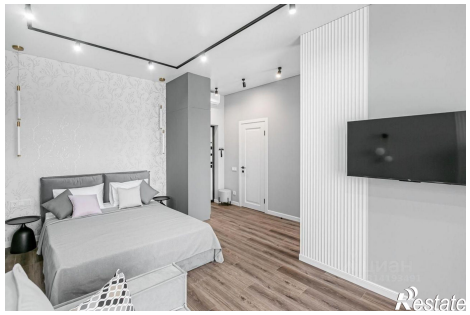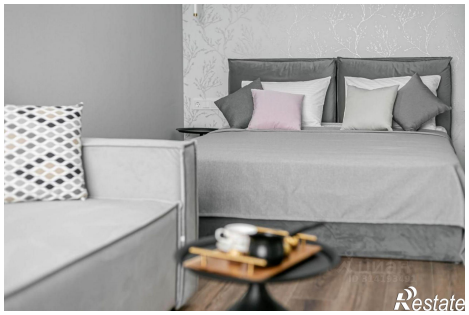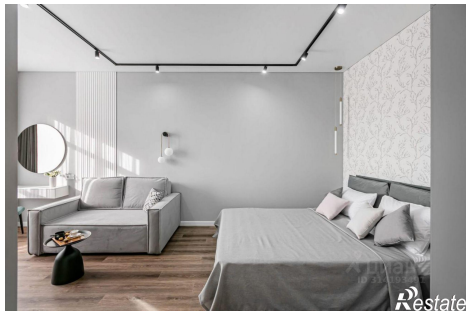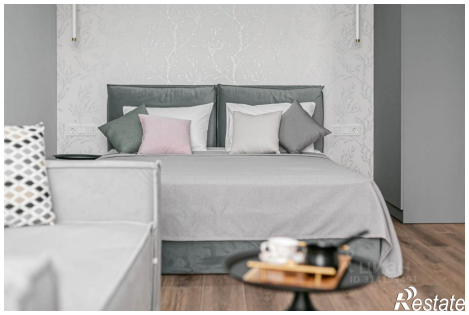
https://kislovodsk.restate.ru/obj/prodazha-odnokomnatnoy-kvartiri-ulica-40-let-oktyabrya-26-18231916743/