Купить квартиру за 8 990 000 рублей на Железнодорожная ул, 58

Ставропольский край, Городской округ Кисловодск, Кисловодск, Железнодорожная ул, 58

8 990 000 Р
154 733Р за м^2

58.10 м^2	31.60 м^2	13.80 м^2	3 из 5
Общая	Жилая	Кухня	Этаж

Продаётся уютная двухкомнатная квартира в Кисловодске Общая площадь: 58.1 кв. м Жилая площадь: 31,6 кв. м Кухня: 13,8 кв. м Этаж: 3/5 (кирпичный дом) Год постройки: 1996 Планировка: изолированные комнаты, удобное расположение комнат, просторная кухня, санузел раздельный. Ремонт: косметический. Лоджия: застеклённые, с выходом из комнаты/кухни. Коммуникации: все удобства (горячая вода, отопление, электричество), кондиционер. Дополнительно: Рядом остановка общественного транспорта, магазины, школы, детские сады. Зелёный и тихий район, хорошая экология. Возможность использовать как для проживания, так и для сдачи в аренду (Кисловодск популярный курорт). Возможен торг для серьёзных покупателей. Звоните, чтобы назначить просмотр! АН Золотой Ключик, Кисловодск пр. Победы 124А,

...

5 с 16.05.2025, обновлен 18.08.2025

Продавец: Шопик Сергей Сергеевич

Телефон: +79888410260

Характеристики
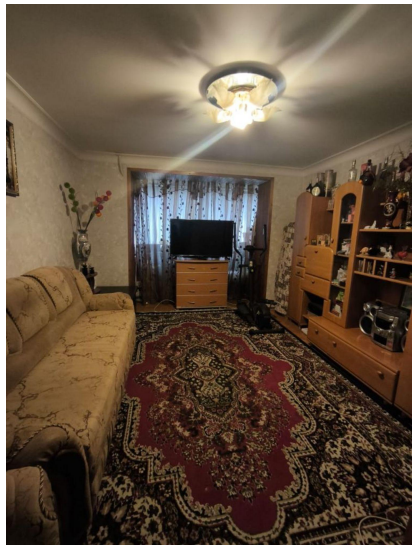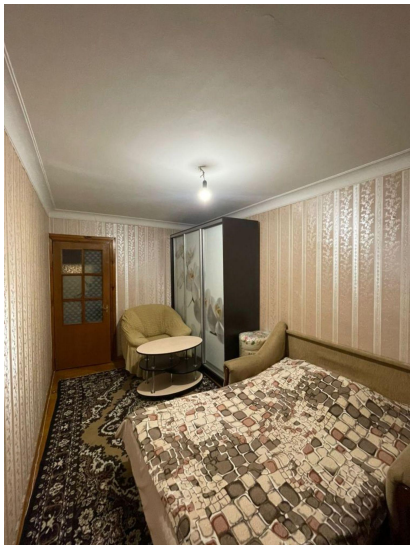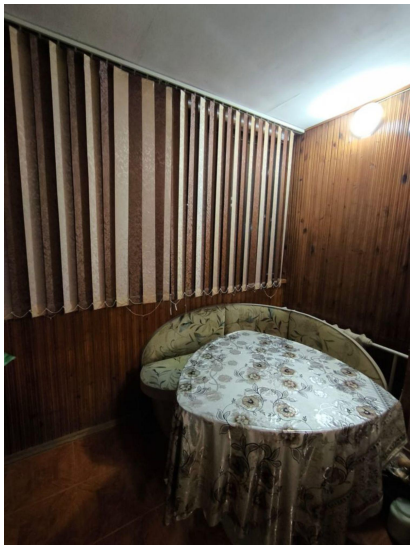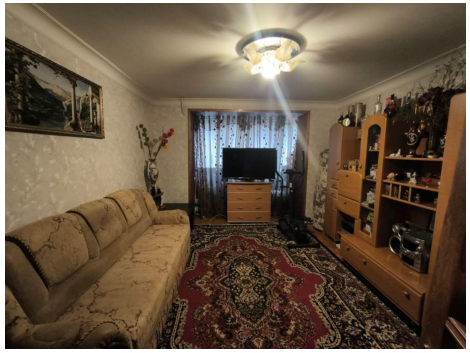
Количество комнат	2	Тип дома	кирпичный
Этаж	3	Этажей всего	5
Состояние объекта	хорошее	Наличие балкона	да
Санузел	раздельный с/у	Площадь жилая	31.60 кв. м
Площадь кухни	13.80 кв. м	Наличие парковки	нет
Наличие мусоропровода	нет