Купить квартиру за 23 000 000 рублей на Веселая ул.

Ставропольский край, Городской округ Кисловодск, Кисловодск, Веселая ул.

23 000 000 Р
270 588Р за м$^2$

| 85.00 м$^2$ | 18.00 м$^2$ | 2 из 3 |
|---|---|---|
| Общая | Кухня | Этаж |

В санаторно-курортной зоне города Кисловодска продается шикарная трёхкомнатная квартира в клубном доме!  Рядом сан. "Москва", "Джинал", "Россия", "Орджоникидзе" В шаговой доступности вход в "Национальный Кисловодский парк" и "Каскадная лестница". Второй этаж этаж, (по факту третий), дом кирпичный, Под домом расположен паркинг с личным парковочным местом Закрытая территория, автоматические ворота. Три раздельные просторные комнаты, совмещённый сан/узел. Евро - ремонт, индивидуальное отопление, в прихожей, кухне и санузле плитка (тёплые полы) В квартире остаётся вся встроенная мебель, остальное по договоренности Полная стоимость в договоре код 27361 При звонке сообщите, пожалуйста, номер объекта 27361, чтобы мы могли предоставить вам интересующую информацию оперативно.

0 с 13.05.2025, обновлен 25.08.2025

Продавец: Альтернатива

Телефон: 8 (928) 007-08-47

## Характеристики
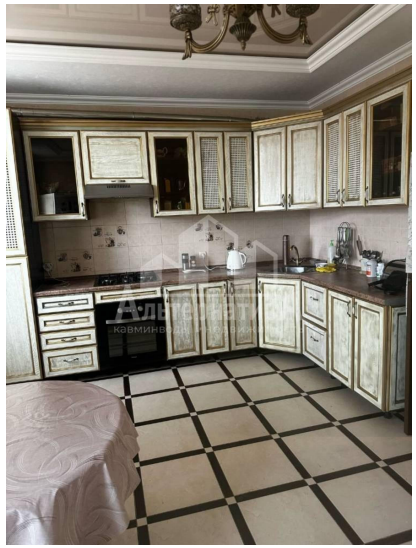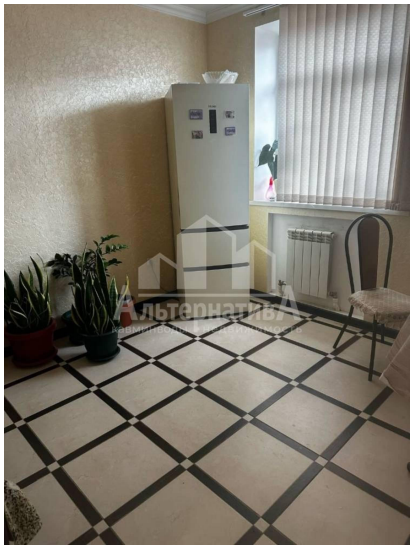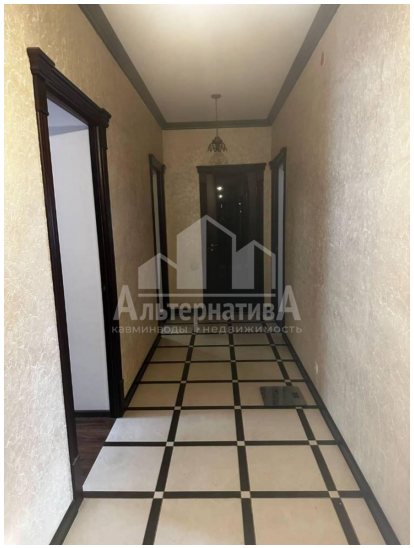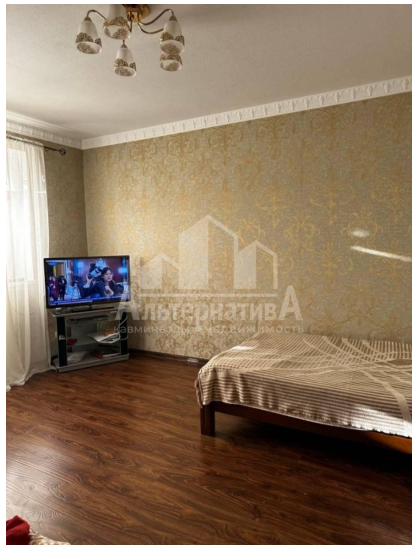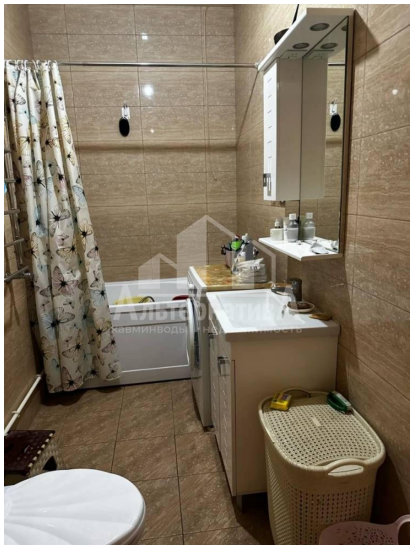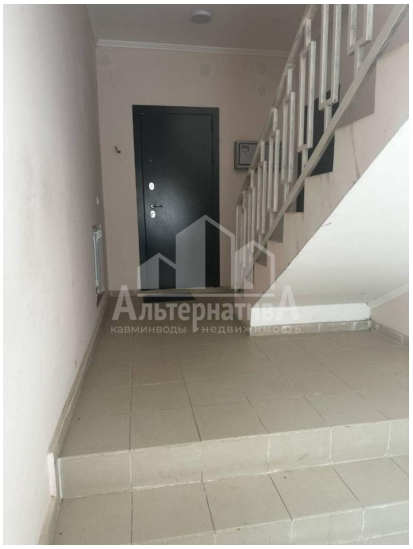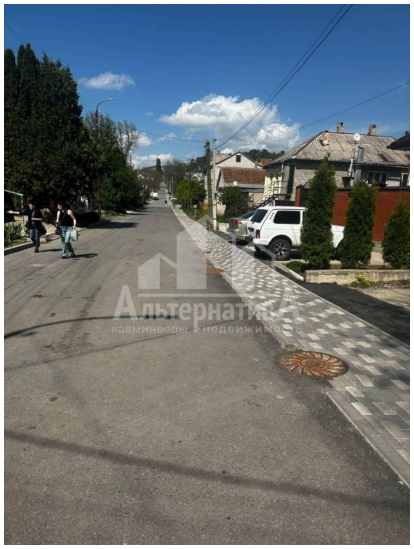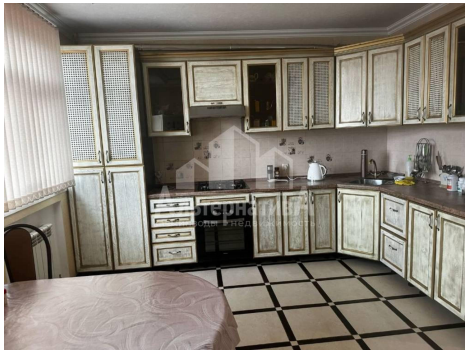
| | | | |
|---|---|---|---|
| Количество комнат | 3 | Этаж | 2 |
| Этажей всего | 3 | Наличие балкона | да |
| Санузел | совмещенный с/у | Площадь кухни | 18.00 кв. м |
| Апартаменты | нет | Отделка | под ключ (чистовая) |