Купить квартиру за 7 500 000 рублей на Замковая улица, 34

Ставропольский край, Кисловодск, Замковая улица, 34

7 500 000 Р
197 368Р за м^2

38.00 м^2
Общая

1 из 4
Этаж

Продам квартиру в новостройке. Однакомнатная. Индивидуальное отопление. Закрытый двор.

1 с 24.04.2025, обновлен 24.04.2025

Продавец: Собственник

Телефон: +79197407048

Характеристики

Количество комнат	1	Тип дома	кирпично-монолитный
Этаж	1	Этажей всего	4

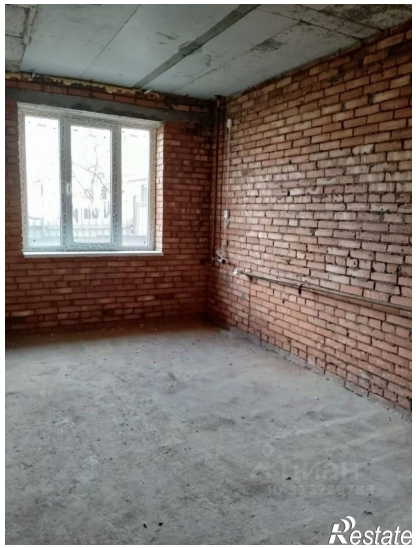
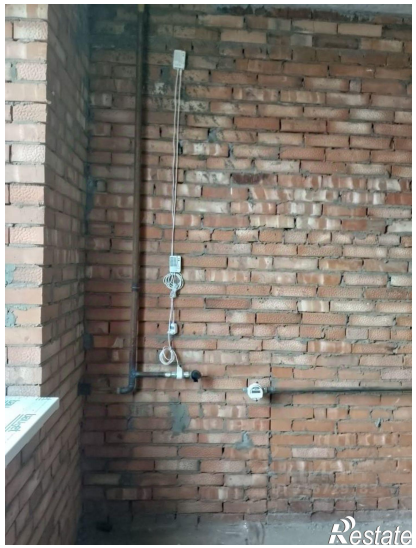
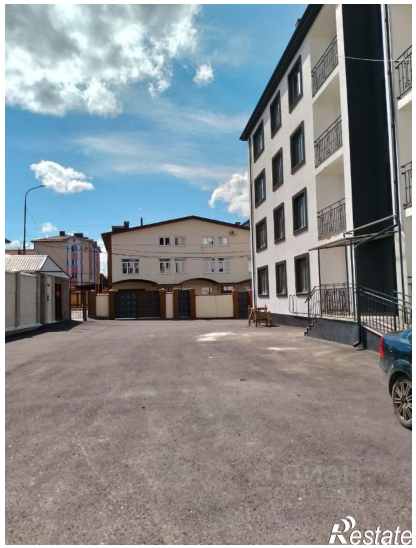

Restate

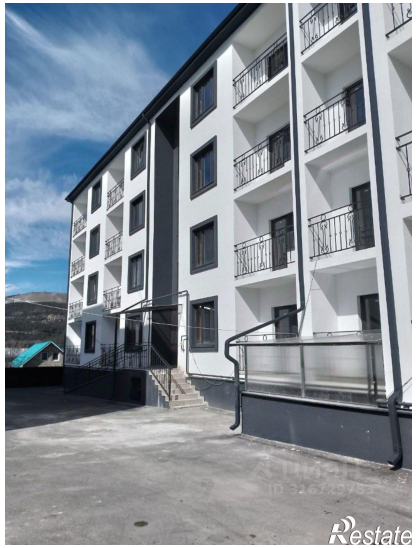
Restate