Купить квартиру за 8 000 000 рублей на Марцинкевича ул.

Ставропольский край, Городской округ Кисловодск, Кисловодск, Марцинкевича ул.

8 000 000 Р
164 271Р за м^2

48.70 м^2	30.00 м^2	10.00 м^2	2 из 9
Общая	Жилая	Кухня	Этаж

Уютная двухкомнатная квартира в панельном доме улучшенной планировки! Хороший район города. Большая кухня. Комфортный этаж 2/9 Из окон открывается вид, как во двор, так и на город, с лоджии можно провожать закаты и встречать рассветы. Площадь 50 кв. м. Санузел раздельный, ванная. Проверено в Росреестре. Возможна ипотека. В доме живут порядочные люди. Во дворе беседка, мангальная зона, детская площадка. Хорошая транспортная доступность. Автобусная остановка рядом с домом. Безопасность и экологичность района, в шаговой доступности несколько зон для прогулок (парк, озеро). В шаговой доступности магазины, школы, детские сады. В подъезде достаточно места для хранения колясок и велосипедов. Ответственная управляющая компания. Готовый пакет документов, быстрый выход на сделку. Свободная продажа, квартира физически и юридически свободна, При звонке сообщите, пожалуйста, номер объекта 26969, чтобы мы могли предоставить вам интересующую информацию оперативно.

1 с 25.03.2025, обновлен 25.08.2025

Продавец: Альтернатива

Телефон: 8 (928) 006-09-02

Характеристики

Количество комнат	2	Этаж	2
Этажей всего	9	Наличие балкона	да
Санузел	раздельный с/у	Площадь жилая	30.00 кв. м
Площадь кухни	10.00 кв. м	Апартаменты	нет
Отделка	без отделки		

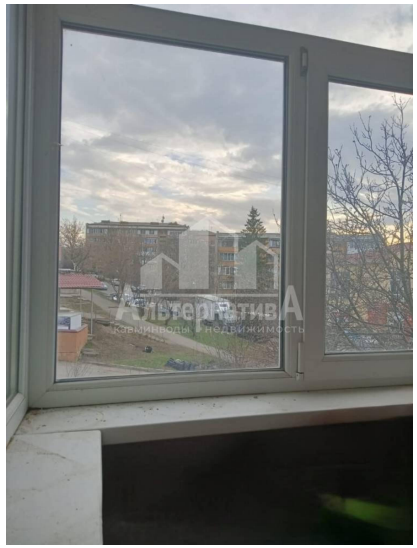

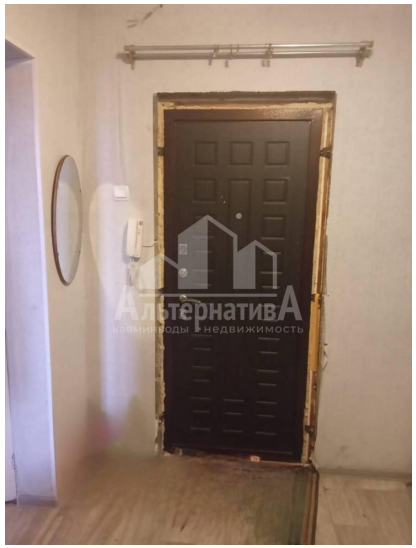
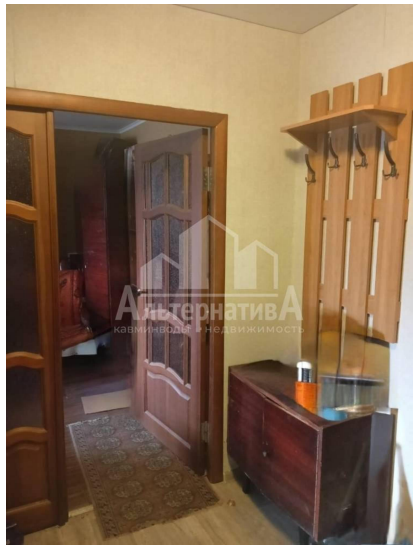

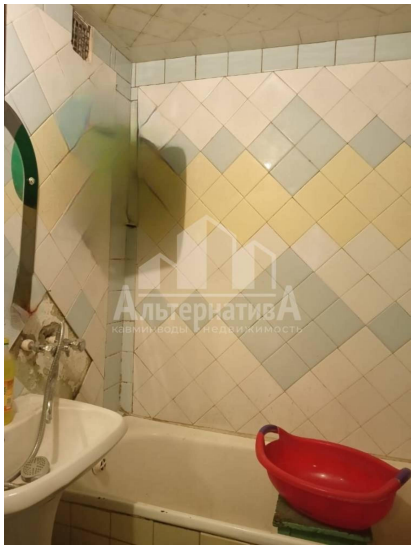

АльтернативА
кавминводы недвижимость