Купить квартиру за 12 000 000 рублей на 40 лет Октября ул.

Ставропольский край, Городской округ Кисловодск, Кисловодск, 40 лет Октября ул.

12 000 000 Р
203 046Р за м$^2$

| 59.10 м$^2$ | 6.00 м$^2$ | 3 из 5 |
|---|---|---|
| Общая | Кухня | Этаж |

Продаётся трёхкомнатная квартира в центре Кисловодска Три раздельные комнаты, гардеробная, балкон, кухня, совмещенный сан.узел и прихожая В квартире произведён капитальный ремонт с полной заменой коммуникаций Мебель и техника остаются в подарок новым хозяевам Квартира светлая, уютная, чистая и полностью готова к заселению Прекрасная локация, всё в пешей доступности До Центрального рынка две минуты пешком, до Курортного бульвара 5 минут неспешным шагом Подойдёт для жизни, отдыха или сдачи Эксклюзивная продажа  Звоните, пока актуально, код объекта 26798  При звонке сообщите, пожалуйста, номер объекта 26798, чтобы мы могли предоставить вам интересующую информацию оперативно.

0 с 25.02.2025, обновлен 25.08.2025

Продавец: Альтернатива

Телефон: 8 (928) 328-33-48

## Характеристики
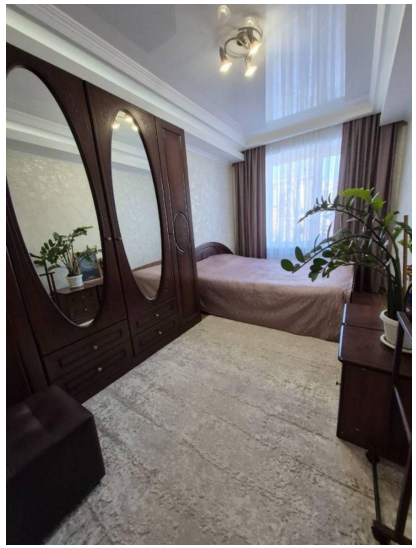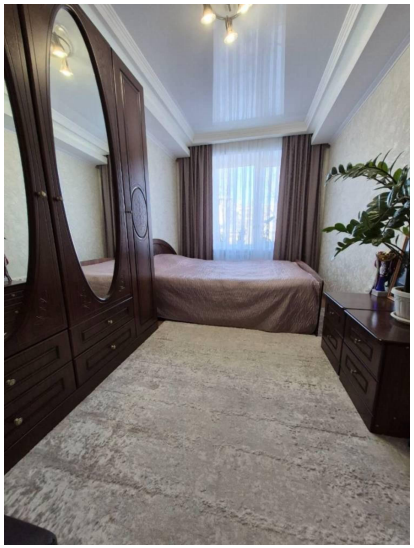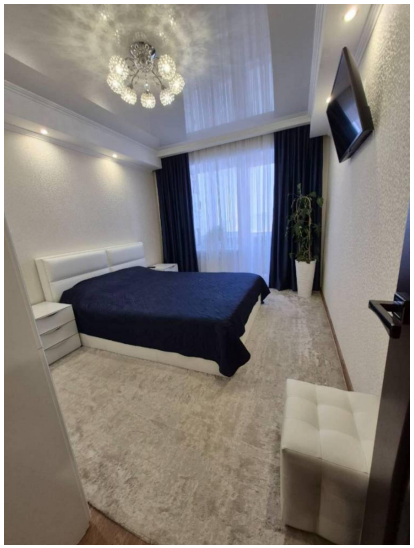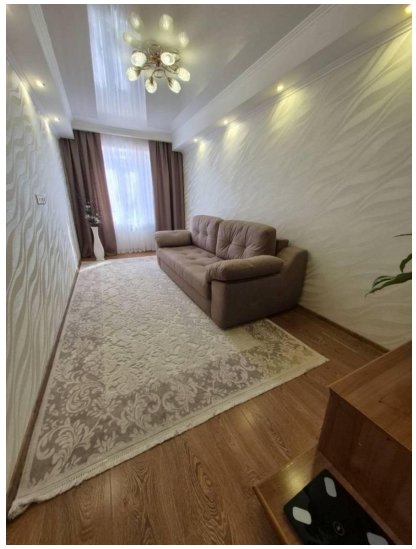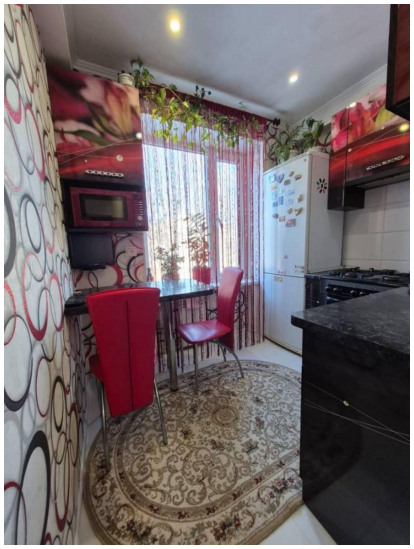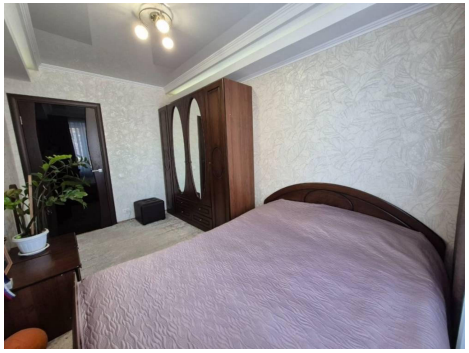
| | | | |
|---|---|---|---|
| Количество комнат | 3 | Этаж | 3 |
| Этажей всего | 5 | Наличие балкона | да |
| Санузел | совмещенный с/у | Площадь кухни | 6.00 кв. м |
| Апартаменты | нет | Отделка | под ключ (чистовая) |