Купить квартиру за 12 500 000 рублей на Набережная ул.

Ставропольский край, Городской округ Кисловодск, Кисловодск, Набережная ул.

12 500 000 Р
208 333Р за м^2

60.00 м^2	9.00 м^2	2 из 3
Общая	Кухня	Этаж

Эксклюзивное предложение. Продается трёхкомнатная квартира в новом доме. Квартира располагается на втором этаже 3х этажного дома. Удобная планировка, комнаты раздельные, сан-узел совмещён. Квартира чистая, светлая и очень уютная. Выполнен качественный ремонт. Большая кухня, застекленная лоджия с видом на горы. Квартира находится в тихом спальном районе. Развитая инфраструктура, в шаговой доступности 17 школа, магазины, аптеки, остановка общественного транспорта. Мебель и техника остаются по договоренности. Отличительная особенность Комплекса-большое количество парковочных мест. Прекрасное решение для проживания большой семьей. Код объекта 26682. При звонке сообщите, пожалуйста, номер объекта 26682, чтобы мы могли предоставить вам интересующую информацию оперативно.

0 с 11.02.2025, обновлен 25.08.2025

Продавец: Альтернатива

Телефон: 8 (928) 304-82-77

Характеристики
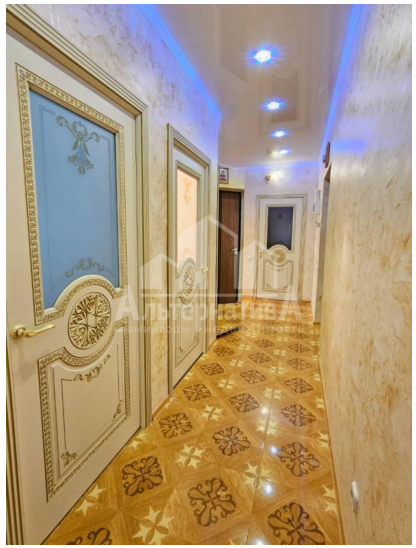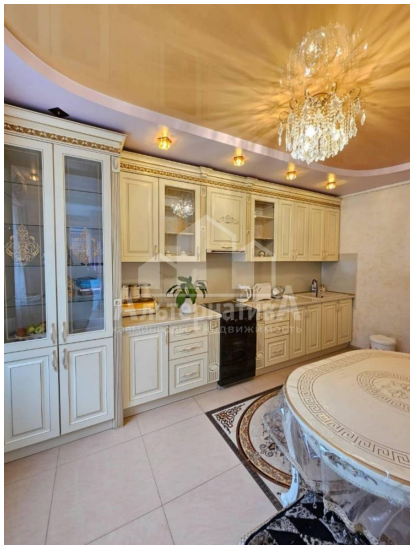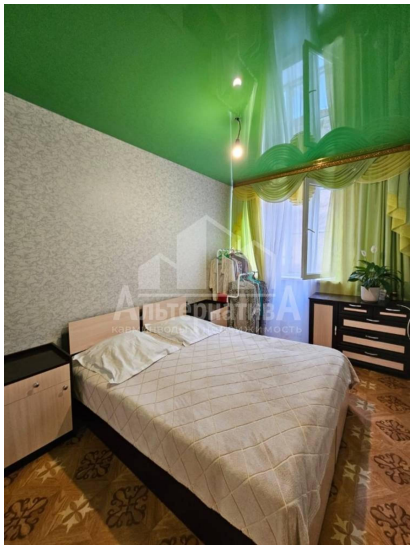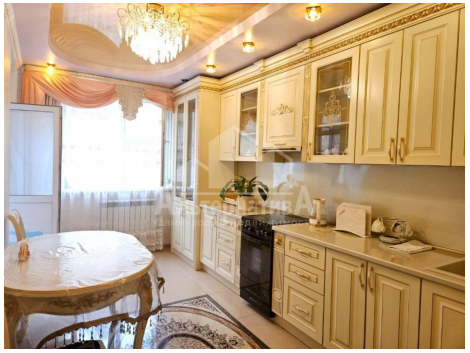
Количество комнат	3	Этаж	2
Этажей всего	3	Наличие балкона	да
Санузел	совмещенный с/у	Площадь кухни	9.00 кв. м
Апартаменты	нет	Отделка	под ключ (чистовая)