# Купить квартиру за 12 000 000 рублей на 40 лет Октября ул.

Ставропольский край, Городской округ Кисловодск, Кисловодск, 40 лет Октября ул.

12 000 000 Р
315 789Р за м$^2$

| 38.00 м$^2$ | 10.72 м$^2$ | 7 из 9 |
|---|---|---|
| Общая | Кухня | Этаж |

Продается однокомнатная квартира в жилом комплексе класса комфорт. Дом монолитно-кирпичный. Квартира с качественным ремонтом. Просторная комната, кухня 10,7кв.м, совмещенный санузел. Индивидуальное отопление, высота потолков три метра, панорамное остекление лоджии. Во дворе дома детская и спортивная площадки, парковка. Дом расположен в районе с развитой инфраструктурой. В шаговой доступности расположены детские сады, школы, сетевые магазины, аптеки. До центрального рынка и Комсомольского парка 5 минут пешком. Звоните и записывайтесь на просмотр. Код объекта 26294.  При звонке сообщите, пожалуйста, номер объекта 26294, чтобы мы могли предоставить вам интересующую информацию оперативно.

0 с 14.01.2025, обновлен 25.08.2025

Продавец: Альтернатива

Телефон: 8 (928) 827-74-39

## Характеристики

| | | | |
|---|---|---|---|
| Количество комнат | 1 | Этаж | 7 |
| Этажей всего | 9 | Наличие балкона | да |
| Санузел | совмещенный с/у | Площадь кухни | 10.72 кв. м |
| Апартаменты | нет | Отделка | под ключ (чистовая) |

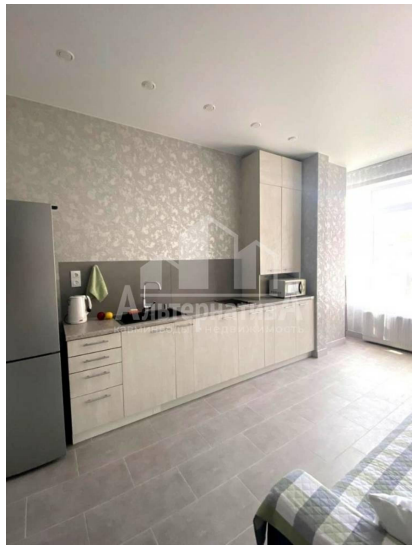
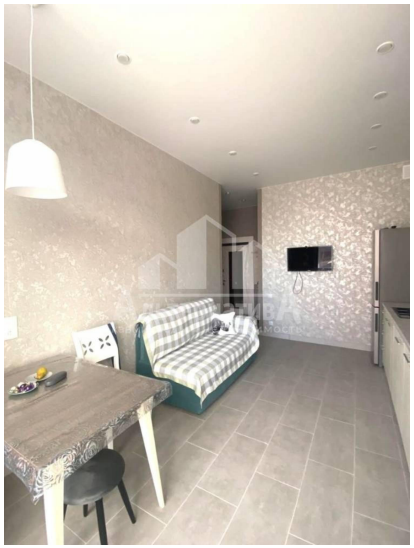
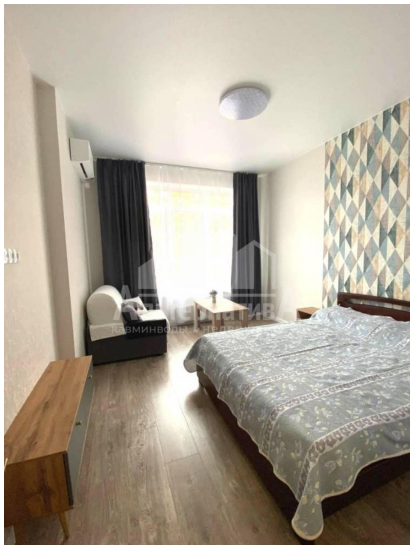
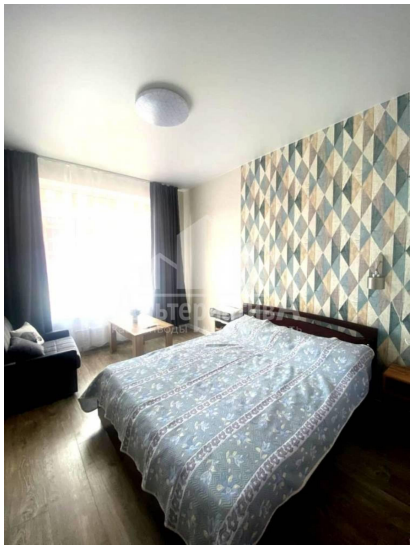
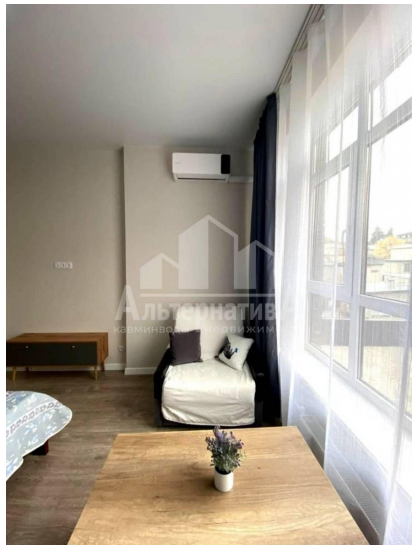
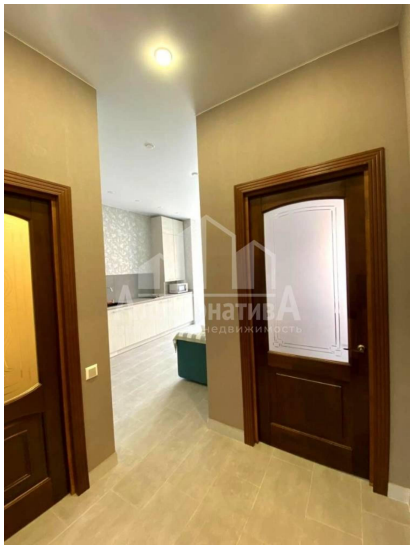
TÅLLBYN