Купить квартиру за 11 500 000 рублей на Коллективная ул.

Ставропольский край, Городской округ Кисловодск, Кисловодск, Коллективная ул.

11 500 000 Р
267 442Р за м^2

43.00 м^2	14.00 м^2	4 из 9
Общая	Кухня	Этаж

Продается уютная однокомнатная квартира площадью 38 квадратных метров на четвертом этаже десятиэтажного монолитного дома, расположенного по адресу: город Кисловодск, Коллективная улица, дом 11. Дом построен в 2020 году и окружен развитой инфраструктурой: рядом находятся школа, детский сад, торговый центр, парк и фитнес-центр. Квартира порадует вас свежим евро ремонтом, который добавляет комфорта и уюта жилому пространству. Наличие балкона позволит наслаждаться видами на тихий двор, а совмещенный санузел оборудован всем необходимым для удобства жильцов. Для маленьких жителей во дворе обустроена детская площадка, а для взрослых - спортивная площадка. Также во дворе предусмотрена парковка со шлагбаумом, что гарантирует безопасность вашего автомобиля. Безопасность жильцов обеспечивает домофон. Это отличный вариант как для жизни, так и для инвестиций. Здесь вы найдете все необходимое для комфортной и активной городской жизни. Приглашаем вас ознакомиться с квартирой, которая может стать вашим новым домом или надежным источником дохода от аренды. Код: 26498 При звонке сообщите, пожалуйста, номер объекта 26498, чтобы мы могли предоставить вам интересующую информацию оперативно.

0 с 14.01.2025, обновлен 18.08.2025

Продавец: Альтернатива

Телефон: 8 (928) 351-00-85

Характеристики
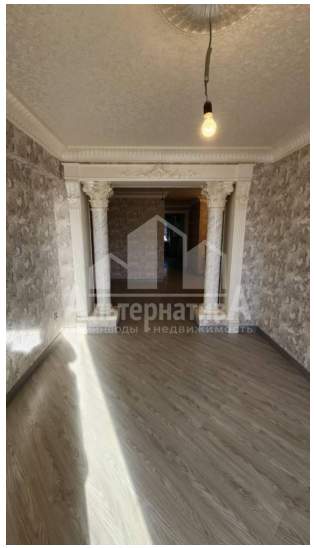
Количество комнат	1	Этаж	4
Этажей всего	9	Наличие балкона	да
Санузел	совмещенный с/у	Площадь кухни	14.00 кв. м
Апартаменты	нет	Отделка	под ключ (чистовая)