Купить квартиру за 7 900 000 рублей на 40 лет Октября ул.

Ставропольский край, Городской округ Кисловодск, Кисловодск, 40 лет Октября ул.

7 900 000 Р
205 355Р за м^2

38.47 м^2	12.00 м^2	6 из 9
Общая	Кухня	Этаж

ПРОДАЖА! Однокомнатная квартира в новом монолитно-кирпичном доме. Жилой комплекс класса комфорт , расположен в районе с развитой инфраструктурой. Архитектура — разумные экстерьерные решения: монолит, безригельная технология строительства, кирпичная кладка стен и фасадов. Современные фасады с панорамным остеклением, которое позволит вам наслаждаться прекрасным видом на город.Новый жилой комплекс класса «Комфорт +», расположен в районе с развитой инфраструктурой. В шаговой доступности расположены детские сады, общеобразовательные школы, физкультурно-оздоровительный комплекс, центральный рынок. Шестой этаж девятиэтажного дома(под квартирой коммерческая недвижимость) , просторная комната, совмещённый санузел, кухня - 11.17кв.м., лоджия. Индивидуальное отопление, высота потолков три метра, панорамное остекление лоджии. В шаговой доступности расположены детские сады, общеобразовательные школы, физкультурно-оздоровительный комплекс, центральный рынок. Также в шаговой доступности ведется строительство средней общеобразовательной школы на 1000 мест в рамках нацпроекта демография, федерального проекта, современная школа по программе развития СКФО, достраивается детский сад на 280 мест. В 10-ти минутах ходьбы ведутся работы в рамках реализации нацпроекта «Туризм и индустрия гостеприимства» ...

0 с 07.01.2025, обновлен 18.08.2025

Продавец: Альтернатива

Телефон: 8 (928) 351-68-85

Характеристики

Количество комнат	1	Этаж	6
Этажей всего	9	Наличие балкона	да
Санузел	совмещенный с/у	Площадь кухни	12.00 кв. м
Апартаменты	нет		

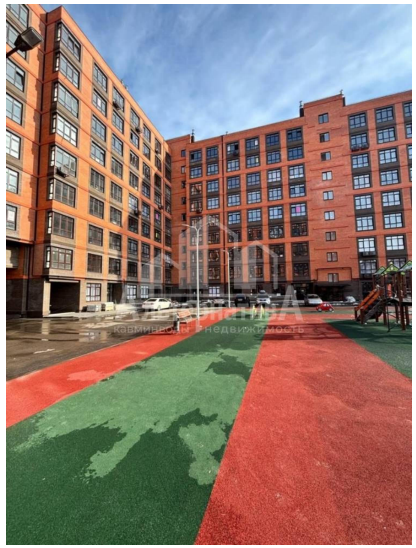

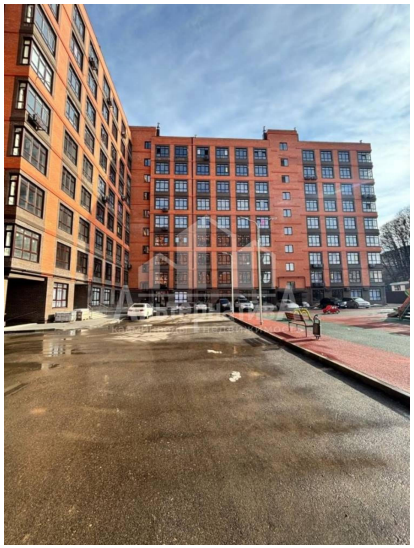

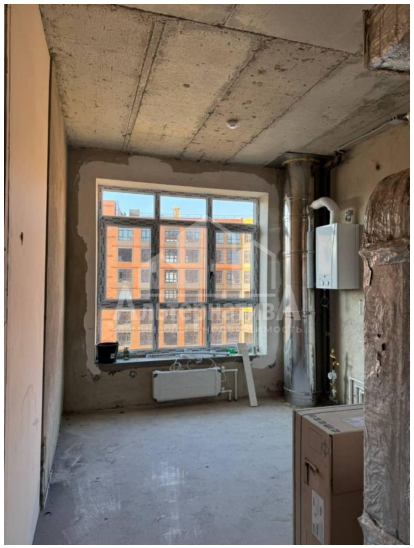

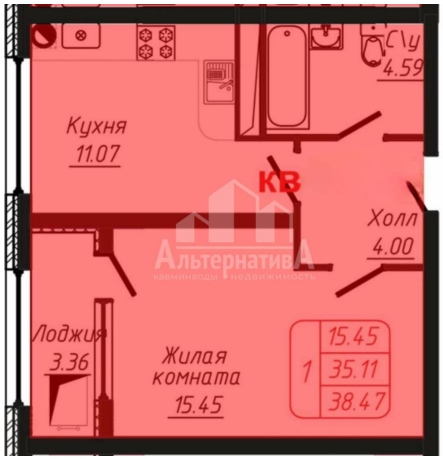
Кухня
11.07
СУ
4.59
КВ
Холл
4.00
Лоджия
3.36
Жилая
комната
15.45
1
15.45
35.11
38.47