Купить квартиру за 25 000 000 рублей на Набережная ул.

Ставропольский край, Городской округ Кисловодск, Кисловодск, Набережная ул.

25 000 000 Р
108 696Р за м^2

230.00 м^2	15.00 м^2	5 из 6
Общая	Кухня	Этаж

В уютном спальном районе, где всегда чистый и свежий воздух, в шестиэтажном кирпичном доме продаётся шикарная, шестикомнатная двухуровневая квартира. В шаговой доступности два детских сада, школа № 17, автобусная остановка, продуктовые магазины, мини рынок и станция "Минутка". 1-й ярус: просторный холл, гостиная, кухня, зал, спальня, раздельный санузел, две лоджии; 2-й ярус: холл, четыре раздельные комнаты, раздельный санузел, гардеробная, две лоджии. Из окон открывается красивый пейзаж, которым можно насладиться в любое время года. При звонке сообщите, пожалуйста, номер объекта 26128, чтобы мы могли предоставить вам интересующую информацию оперативно.

0 с 03.12.2024, обновлен 25.08.2025

Продавец: Альтернатива

Телефон: 8 (928) 369-32-76

Характеристики

Количество комнат	6	Этаж	5
Этажей всего	6	Наличие балкона	да
Санузел	раздельный с/у	Площадь кухни	15.00 кв. м
Апартаменты	нет		
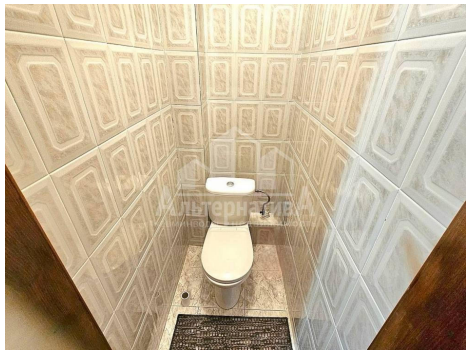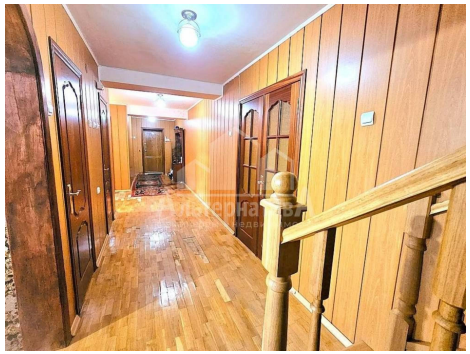
https://kislovodsk.restate.ru/obj/prodazha-kvartiri-naberezhnaya-ul-18230863475/