Купить квартиру за 14 200 000 рублей на Набережная ул.

Ставропольский край, Городской округ Кисловодск, Кисловодск, Набережная ул.

14 200 000 Р
164 733Р за м^2

86.20 м^2	42.90 м^2	14.00 м^2	1 из 14
Общая	Жилая	Кухня	Этаж

Продаётся трёх комнатная квартира, на первом высоком этаже. Из одной лоджии сделана дополнительная комната с отоплением (узаконена), за счёт второй лоджии увеличина кухня, на третьей лоджие встроенный шкаф с морозильной камерой. В квартире сделан ремонт из качественных материалов. После продажи остаётся вся мебель и техника. Бонусом покупателю собственный подвал (вход из кухни площадь 4кв м., плюс подсобное помещение 3 кв. м. Квартира находится в районе с развитой инфраструктурой, в пешей доступности детский сад, школа, ТЦ Кит, магнит, рыночек и станция минутка. При звонке сообщите, пожалуйста, номер объекта 26340, чтобы мы могли предоставить вам интересующую информацию оперативно.

0 с 03.12.2024, обновлен 18.08.2025

Продавец: Альтернатива

Телефон: 8 (928) 351-68-85

Характеристики
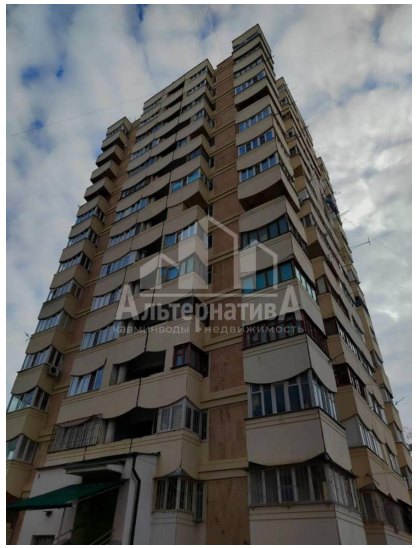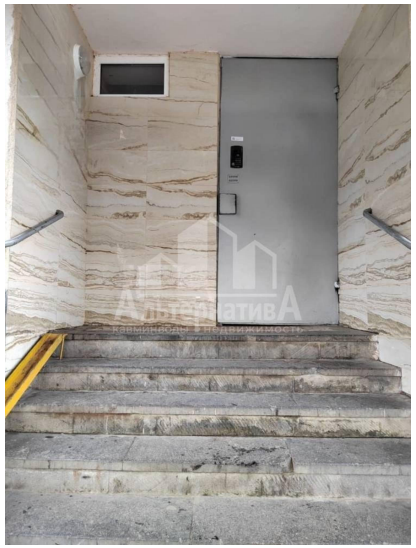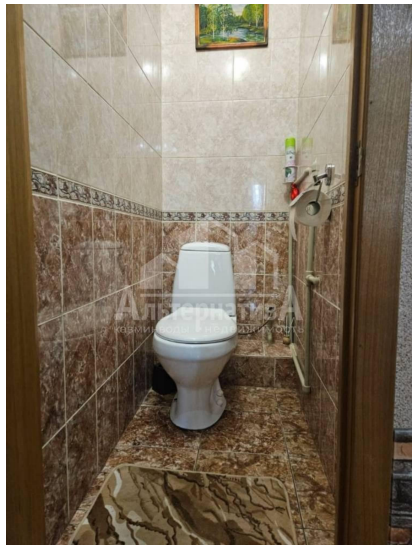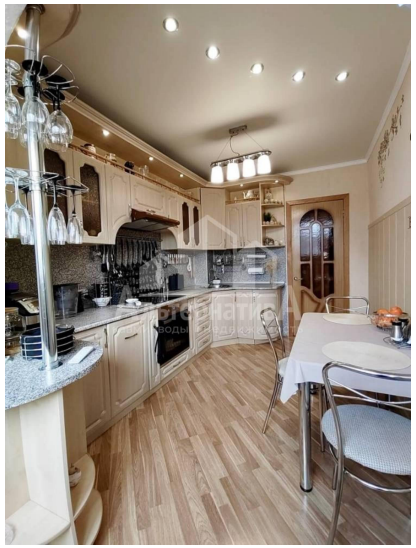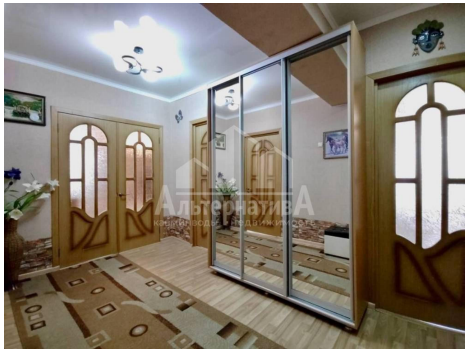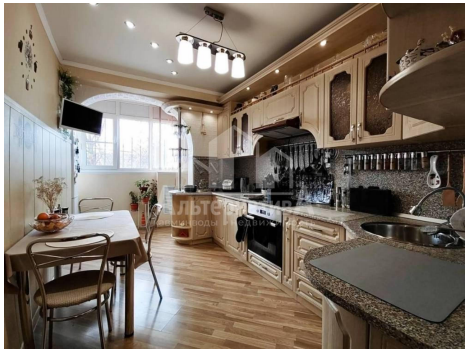
Количество комнат	3	Этаж	1
Этажей всего	14	Наличие балкона	да
Санузел	раздельный с/у	Площадь жилая	42.90 кв. м
Площадь кухни	14.00 кв. м	Апартаменты	нет
Отделка	под ключ (чистовая)