Купить квартиру за 7 500 000 рублей на Суворова ул.

Ставропольский край, Городской округ Кисловодск, Кисловодск, Суворова ул.

7 500 000 Р
196 335Р за м^2

38.20 м^2	9.00 м^2	1 из 2
Общая	Кухня	Этаж

В г. Кисловодск на первом этаже двух этажного дома продается двух комнатная квартира . В квартире сделан косметический ремонт. Во дворе дома имеется подсобное помещение входящий в стоимость квартиры. Район Курортного парка. При звонке сообщите, пожалуйста, номер объекта 26278, чтобы мы могли предоставить вам интересующую информацию оперативно.

0 с 26.11.2024, обновлен 18.08.2025

Продавец: Альтернатива

Телефон: 8 (928) 303-43-55

Характеристики
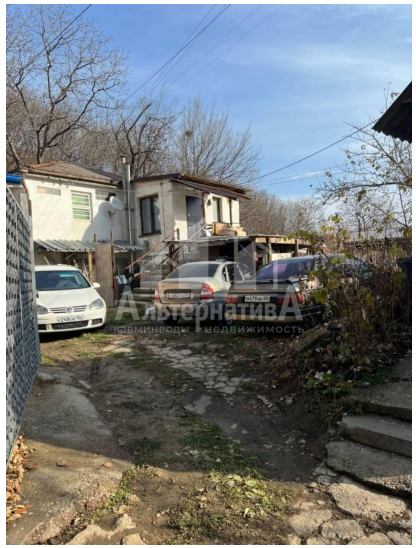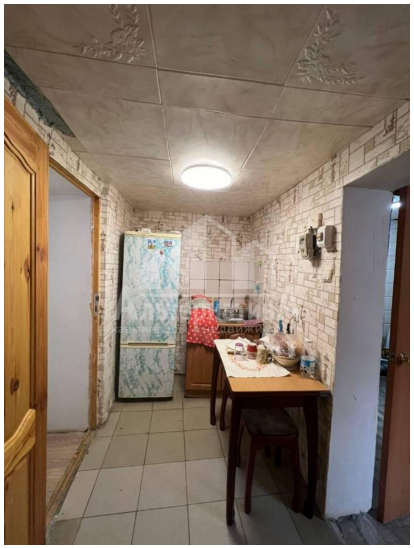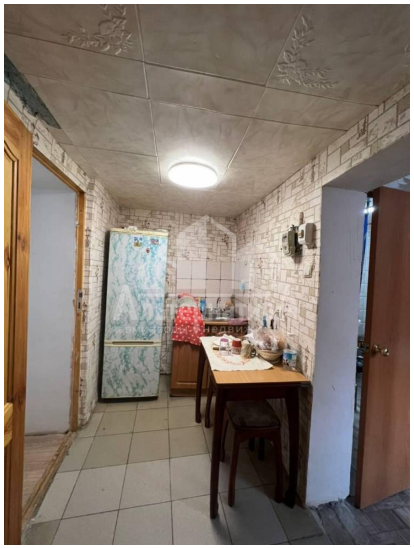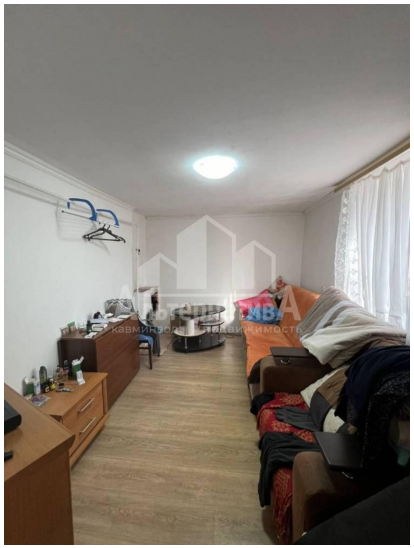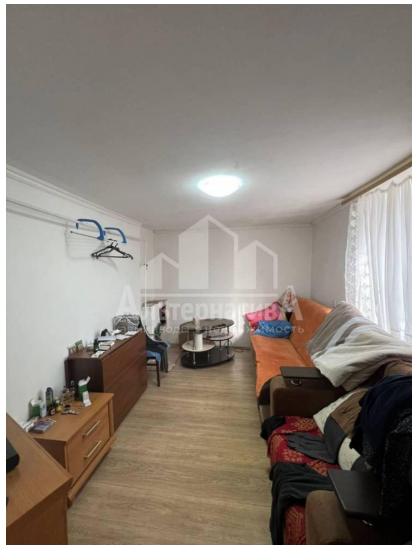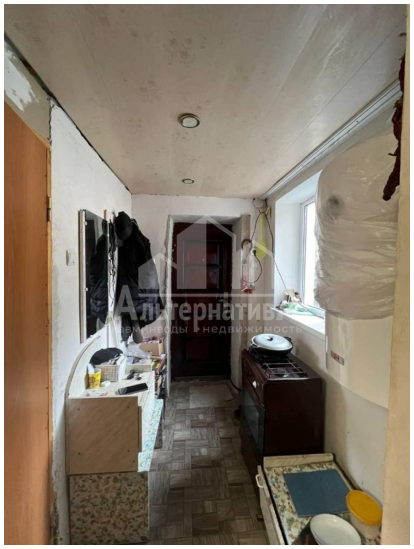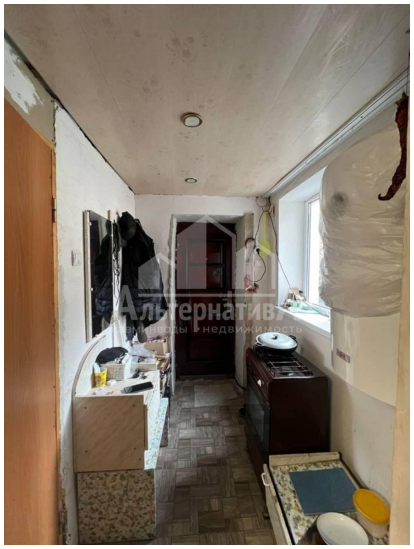
Количество комнат	1	Этаж	1
Этажей всего	2	Наличие балкона	да
Санузел	совмещенный с/у	Площадь кухни	9.00 кв. м
Апартаменты	нет	Отделка	под ключ (чистовая)