Купить квартиру за 11 500 000 рублей на Жуковского ул.

Ставропольский край, Городской округ Кисловодск, Кисловодск, Жуковского ул.

11 500 000 Р
211 009Р за м^2

54.50 м^2	9.00 м^2	3 из 5
Общая	Кухня	Этаж

Двухкомнатная квартира улучшенной планировки Дом расположен в самой зеленой части города В шаговой доступности курортные пешие маршруты Окна квартиры выходят на разные стороны, не на дорогу Кухня с выходом на просторную лоджию Квартира более 5 лет в собственности При звонке сообщите, пожалуйста, номер объекта 26061, чтобы мы могли предоставить вам интересующую информацию оперативно.

0 с 05.11.2024, обновлен 25.08.2025

Продавец: Альтернатива

Телефон: 8 (928) 350-03-10

Характеристики
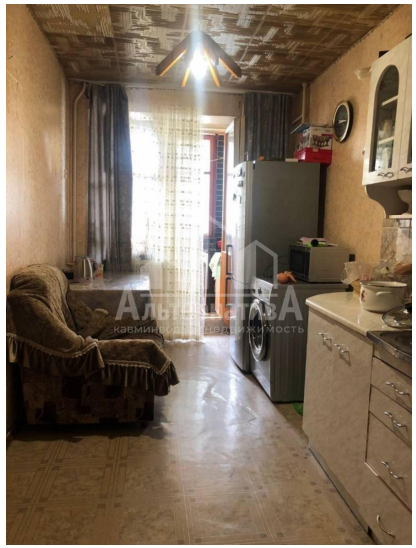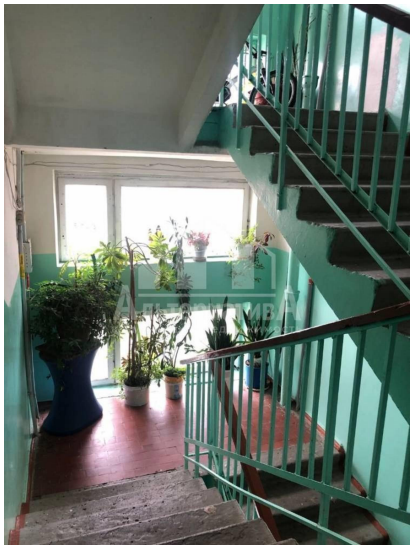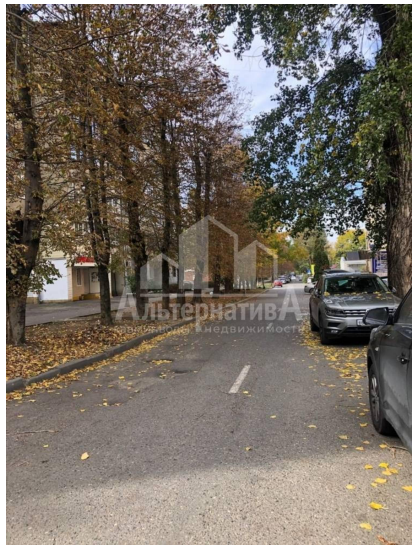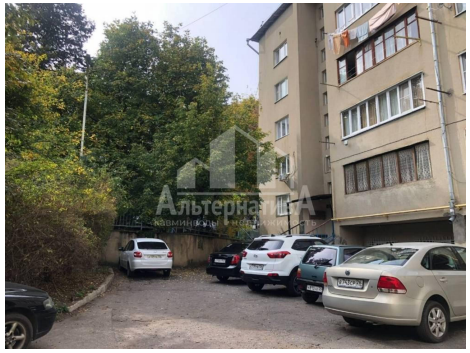
Количество комнат	2	Этаж	3
Этажей всего	5	Наличие балкона	да
Санузел	раздельный с/у	Площадь кухни	9.00 кв. м
Апартаменты	нет	Отделка	под ключ (чистовая)