Купить квартиру за 12 000 000 рублей на Широкая ул.

Ставропольский край, Городской округ Кисловодск, Кисловодск, Широкая ул.

12 000 000 Р
264 317Р за м^2

45.40 м^2	7.00 м^2	5 из 5
Общая	Кухня	Этаж

ПРОДАЖА! Двухкомнатная квартира в районе санатория Москва. Две раздельные комнаты с выходом на балкон, просторная кухня, раздельный сан.узел. Теплый кирпичный дом, пятый этаж. Квартира с косметическим ремонтом. Во дворе дома огороженная детская площадка, лавочки, место для отдыха. Вся инфраструктура в шаговой доступности. До малой Каскадной лестницы, Желябовского бювета пешим шагом 10 минут. Прекрасный вариант для проживания или для сдачи отдыхающим. ЗВОНИТЕ! Код *25905 При звонке сообщите, пожалуйста, номер объекта 25905, чтобы мы могли предоставить вам интересующую информацию оперативно.

0 с 17.09.2024, обновлен 25.08.2025

Продавец: Альтернатива

Телефон: 8 (928) 351-68-85

Характеристики
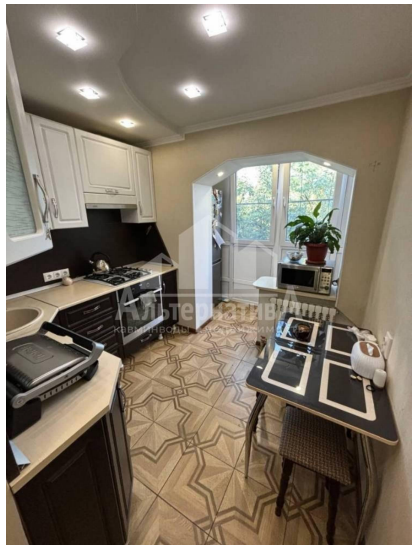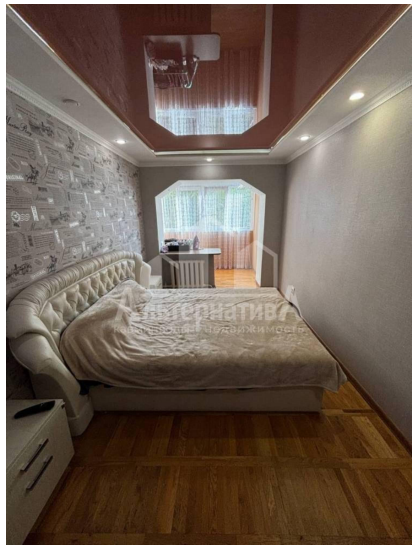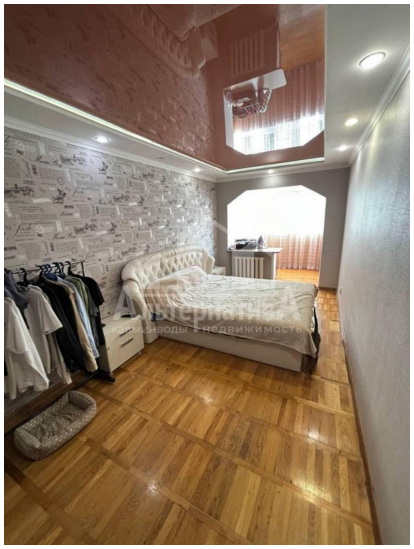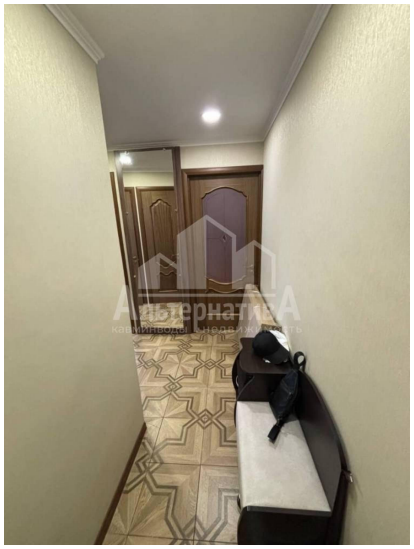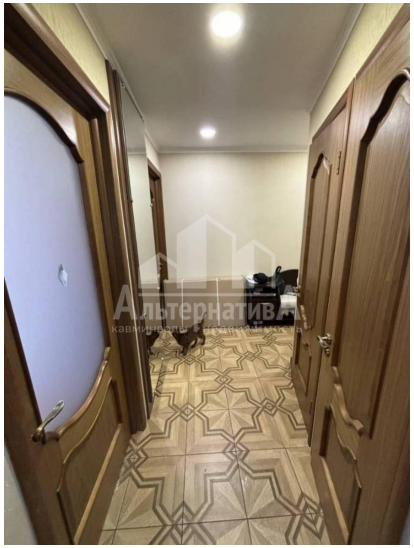
Количество комнат	2	Этаж	5
Этажей всего	5	Наличие балкона	да
Санузел	раздельный с/у	Площадь кухни	7.00 кв. м
Апартаменты	нет	Отделка	под ключ (чистовая)