Купить квартиру за 15 500 000 рублей на Жуковского ул.

Ставропольский край, Городской округ Кисловодск, Кисловодск, Жуковского ул.

15 500 000 Р
235 205Р за м^2

65.90 м^2	9.00 м^2	5 из 5
Общая	Кухня	Этаж

Продается трехкомнатная квартира. Самый востребованный район города, ул. Жуковского. Рядом сан. Москва, Джинал, Россия, Кругозор. Комнаты раздельные, сан.узел раздельный. Ремонт косметический, есть возможность сделать свой дизайн проект. Две огромные лоджии, шикарный вид из окна. При звонке сообщите, пожалуйста, номер объекта 25296, чтобы мы могли предоставить вам интересующую информацию оперативно.

0 с 18.06.2024, обновлен 25.08.2025

Продавец: Альтернатива

Телефон: 8 (928) 351-00-85

Характеристики
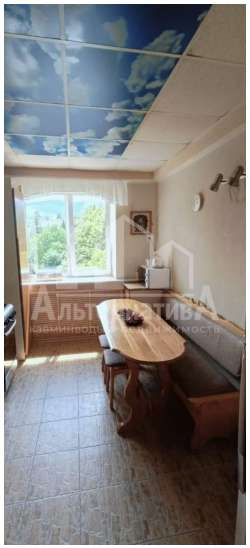
Количество комнат	3	Этаж	5
Этажей всего	5	Наличие балкона	да
Санузел	раздельный с/у	Площадь кухни	9.00 кв. м
Апартаменты	нет	Отделка	под ключ (чистовая)