Купить квартиру за 20 784 000 рублей на Пятигорская ул.

Ставропольский край, Городской округ Кисловодск, Кисловодск, Пятигорская ул.

20 784 000 Р
269 223Р за м^2

77.20 м^2	19.00 м^2	1 из 5
Общая	Кухня	Этаж

Уникальное предложение! Квартира в Новостройке со своим внутренним двориком! Двухкомнатная квартира свободной планировки 77 кв.м с небольшим 15 кв.м внутренним двориком. Только из этой квартиры выход в этот дворик с обеих комнат! Можно оборудовать замечательную зону отдыха с летней кухней. Все коммуникации подведены! Дом Сдан. Закрытая территория. Здание монолитно-кирпичное, фасад-короед, индивидуальное отопление, остекление- окна в пол из высококачественного алюминиевого профиля с утеплением. Высота потолков 3,0м. По факту квартиры начинаются со второго этажа. Парковочные места на 1 этаже здания за отдельную плату. Звоните и записывайтесь на просмотр пока квартира не продана.Код объекта 25099. При звонке сообщите, пожалуйста, номер объекта 25099, чтобы мы могли предоставить вам интересующую информацию оперативно.

0 с 28.05.2024, обновлен 25.08.2025

Продавец: Альтернатива

Телефон: 8 (928) 827-74-39

Характеристики

Количество комнат	2	Этаж	1
Этажей всего	5	Наличие балкона	да
Площадь кухни	19.00 кв. м	Апартаменты	нет

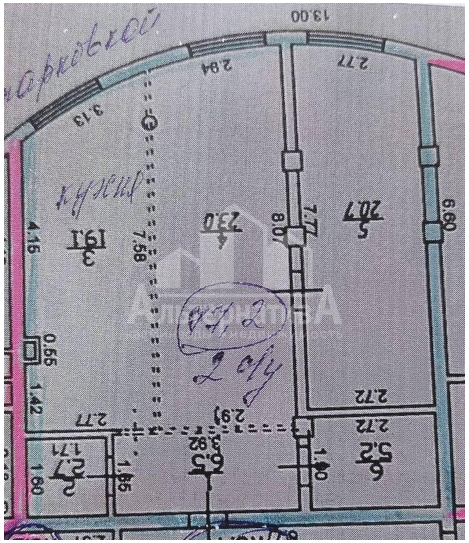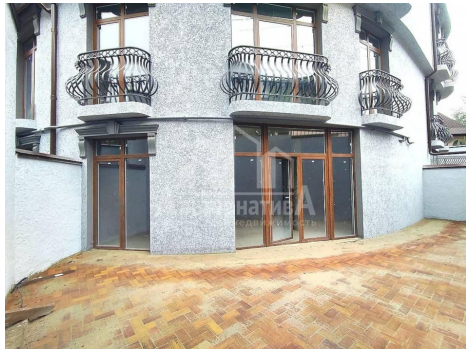
13.00
2.84
2.77
3.13
6.60
7.77
8.08
7.58
4.15
0.55
1.42
2.77
2.91
2.72
2.72
1.40
1.85
1.60
1.71
3.82
1.50
5
20.7
4
23.0
3
19.1
2
1.71
6
5.2