Купить квартиру за 19 800 000 рублей на Революции ул.

Ставропольский край, Городской округ Кисловодск, Кисловодск, Революции ул.

19 800 000 Р
204 124Р за м^2

97.00 м^2	20.00 м^2	3 из 3
Общая	Кухня	Этаж

Продается прекрасная двухкомнатная квартира площадью 97 кв.м. на улице Революции, 44 в городе Кисловодске. Расположенная на третьем этаже трехэтажного кирпичного дома, построенного в 2015 году, она предлагает комфортное проживание в живописной части города. Просторные комнаты общей площадью 82 кв. м. и кухня размером 15 кв. м. создают идеальные условия для жизни и отдыха. Санузел совмещен, что добавляет удобства при использовании. Вид из окон выходит на улицу, позволяя наслаждаться городскими пейзажами. Квартира оснащена всем необходимым для комфортного проживания, включая проведенный газ и косметический ремонт. Безопасность жильцов обеспечена закрытой территорией и наличием домофона. Рядом с домом расположены школа, торговый центр, детский сад, парк и фитнес-центр, что делает эту локацию особенно привлекательной для семей с детьми и тех, кто ценит активный образ жизни. Приглашаю вас ознакомиться с этой замечательной квартирой и убедиться во всех ее преимуществах лично. Код: 24662 При звонке сообщите, пожалуйста, номер объекта 24662, чтобы мы могли предоставить вам интересующую информацию оперативно.

3 с 29.02.2024, обновлен 25.08.2025

Продавец: Альтернатива

Телефон: 8 (928) 351-00-85

Характеристики

Количество комнат	2	Этаж	3
Этажей всего	3	Наличие балкона	да
Санузел	совмещенный с/у	Площадь кухни	20.00 кв. м
Апартаменты	нет	Отделка	под ключ (чистовая)
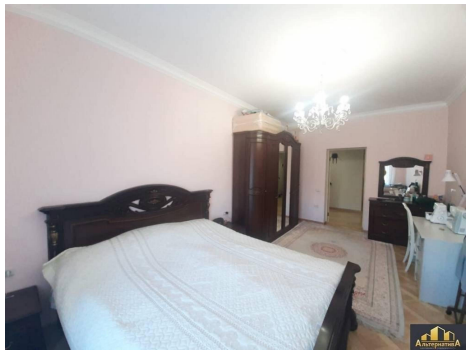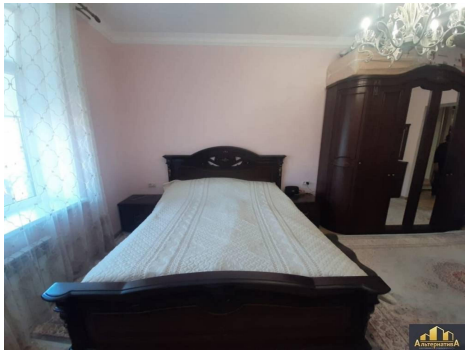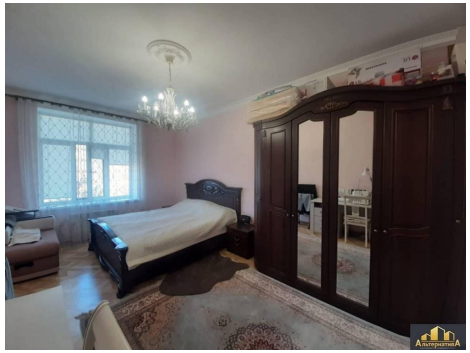
navien