Купить квартиру за 17 200 000 рублей на Титова ул.

Ставропольский край, Городской округ Кисловодск, Кисловодск, Титова ул.

17 200 000 Р
166 505Р за м^2

103.30 м^2	30.00 м^2	1 из 5
Общая	Кухня	Этаж

Продаётся трёхкомнатная, переделанная в двухкомнатную квартира расположенная на первом этаже пятиэтажного кирпичного дома. Общая площадь 119,7 кв.м, жилая 46,1 кв.м., кухня-столовая 30,5 кв.м. с встроенной итальянской кухней и балконом 2,6 кв.м не застеклен, комната - 19,1 кв.м. с тремя арками и лоджией 12,4 кв.м. встроенный шкаф купе, комната - 27 кв.м. с двумя окнами, совмещённый санузел - 11,9 кв.м. в плитке ванна, душевая кабина, унитаз и биде сантехника GROHE. Отдельно расположена котельная - 4 кв.м., установлен котёл BAXI, возможно использовать как гардеробную, прихожая 14,8 кв.м.. При продаже остаётся только встроенная мебель. Индивидуальным отоплением - это всегда удобно и экономия на коммунальных платежах. Во всех комнатах дубовый паркет в хорошем состоянии, стеклопакеты, на окнах установлены решётки, межкомнатные двери из натурального дерева с цветным остеклением, плинтуса из натурального дерева, установлены новые светильники и энергосберегающие лампочки, сигнализация. Центральный рынок города находится в 8-10 минутах ходьбы от дома, Кисловодский городской парк в 25 минутах ходьбы, также через дорогу располагается Комсомольский парк и в 1 км Кисловодское озеро, в данный момент находящееся на реконструкции. В шаговой доступности располагаются две школы и три детских садика ...

0 с 13.02.2024, обновлен 25.08.2025

Продавец: Альтернатива

Телефон: 8 (928) 007-08-47

Характеристики
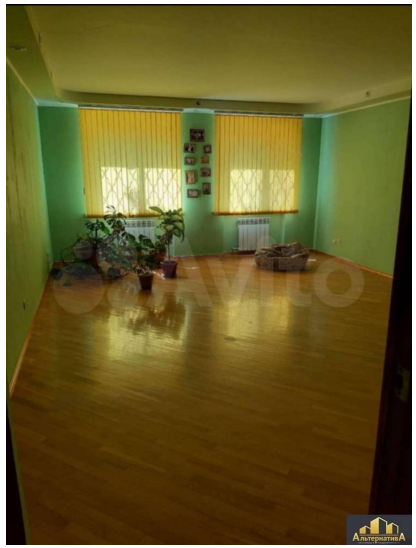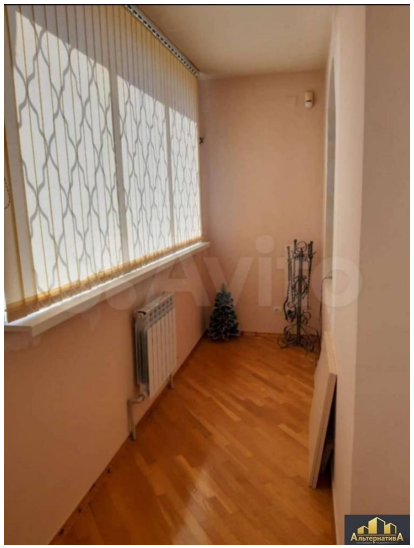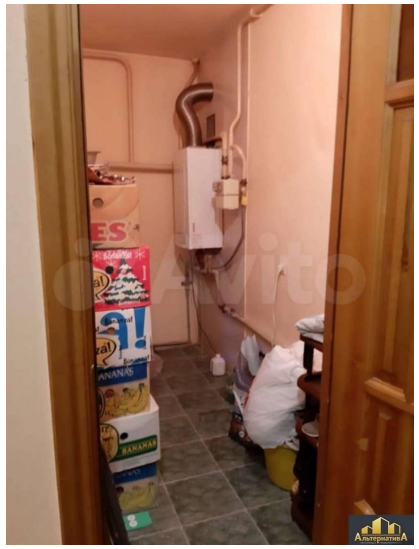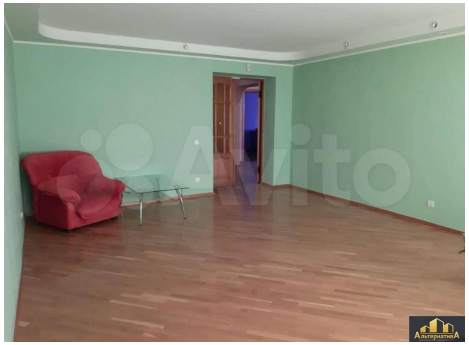
Количество комнат	3	Этаж	1
Этажей всего	5	Наличие балкона	да
Санузел	совмещенный с/у	Площадь кухни	30.00 кв. м
Апартаменты	нет	Отделка	под ключ (чистовая)