Купить квартиру за 14 900 000 рублей на Жуковского ул.

Ставропольский край, Городской округ Кисловодск, Кисловодск, Жуковского ул.

14 900 000 Р
286 538Р за м^2

52.00 м^2	8.00 м^2	5 из 5
Общая	Кухня	Этаж

Продается двухкомнатная квартира. Самый востребованный район города. Квартира после ремонта со всей мебелью и техникой. Две раздельные комнаты, две лоджии. Напротив школа , супермаркеты , до парка 10 минут пешком . Вложений не требует . Можно сразу заселиться и жить . Солнечная сторона , квартира очень теплая . Соседи тихие . Прекрасно сдается посуточно. При звонке сообщите, пожалуйста, номер объекта 23944, чтобы мы могли предоставить вам интересующую информацию оперативно.

0 с 21.11.2023, обновлен 25.08.2025

Продавец: Альтернатива

Телефон: 8 (928) 351-00-85

Характеристики
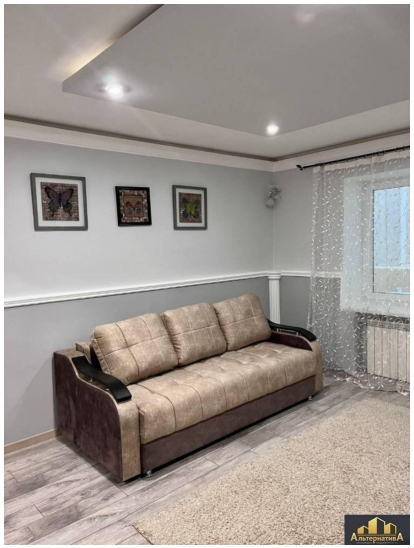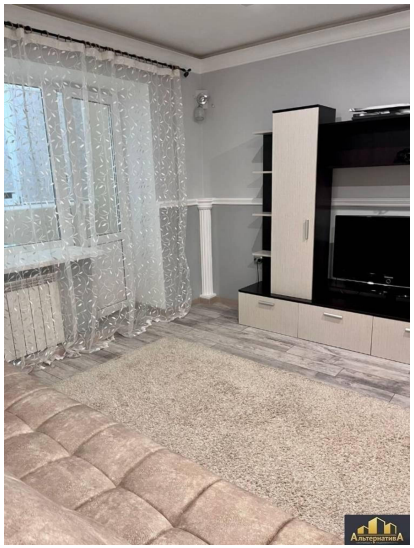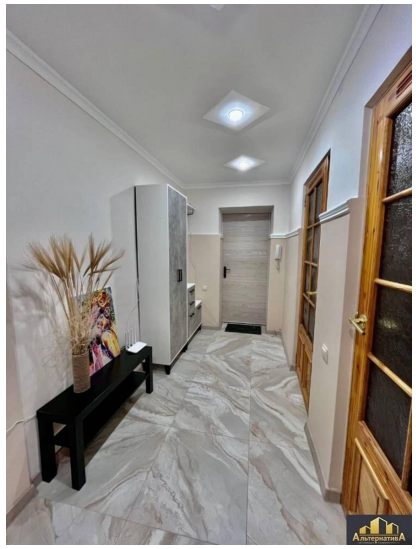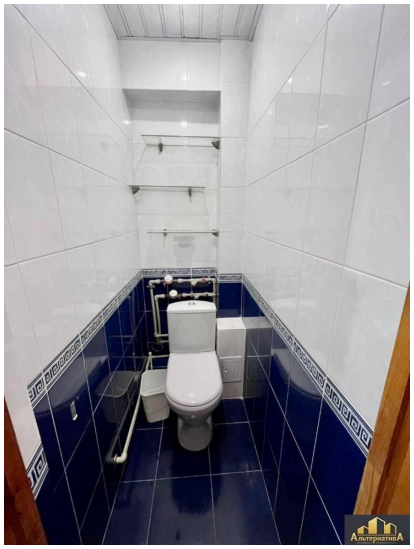
Количество комнат	2	Этаж	5
Этажей всего	5	Наличие балкона	да
Санузел	раздельный с/у	Площадь кухни	8.00 кв. м
Апартаменты	нет	Отделка	под ключ (чистовая)