Купить квартиру за 12 000 000 рублей на Марцинкевича ул.

Ставропольский край, Городской округ Кисловодск, Кисловодск, Марцинкевича ул.

12 000 000 Р
186 625Р за м^2

64.30 м^2	9.90 м^2	3 из 5
Общая	Кухня	Этаж

Продается теплая и уютная 3-комнатная квартира в спальном районе города. Комфортный 3 этаж. Свежий ремонт. Удобная планировка. Три просторные раздельные комнаты, большая прихожая, с/у совмещен, балкон, лоджии. Хороший район. Развитая инфраструктура. Все необходимое в шаговой доступности: школа, детский сад, магазины различного назначения, аптеки. До центрального рынка 10-15 минут пешком. Прекрасно подходит для большой дружной семьи. Код: 23567. При звонке сообщите, пожалуйста, номер объекта 23567, чтобы мы могли предоставить вам интересующую информацию оперативно.

1 с 12.10.2023, обновлен 25.08.2025

Продавец: Альтернатива

Телефон: 8 (928) 364-72-28

Характеристики

Количество комнат	3	Этаж	3
Этажей всего	5	Наличие балкона	да
Санузел	совмещенный с/у	Площадь кухни	9.90 кв. м
Апартаменты	нет	Отделка	под ключ (чистовая)

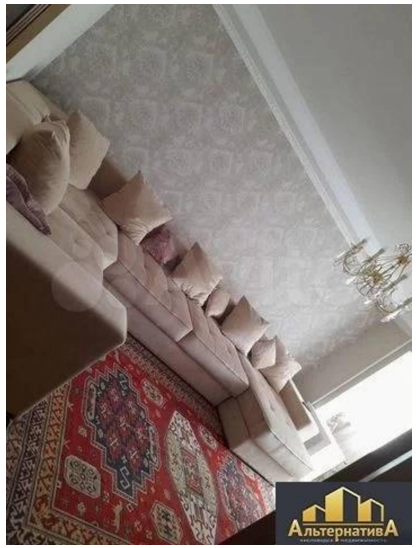
АльтернативА

АльтернативА

АльтернативА

АльтернативА

АльтернативА

АльтернативА

АльтернативА

АльтернативА

АльтернативА

АльтернативА