Купить квартиру за 13 000 000 рублей на Подгорная ул.

Ставропольский край, Городской округ Кисловодск, Кисловодск, Подгорная ул.

13 000 000 Р
183 876Р за м^2

70.70 м^2	7.70 м^2	1 из 2
Общая	Кухня	Этаж

Трёхкомнатная квартира рядом с "Национальным Кисловодским парком"... Великолепное расположение, первая курортная зона. До "Колоннады", "Нарзанной галереи", "Курортного бульвара" и входа в "Национальный Курортный Кисловодский парк", 11 минут прогулочным шагом. В пешей доступности - остановка, "Кисловодская ярмарка", магазин "Магнит" Сталинка с удобной планировкой 70.7 кв.м.. Первый высокий этаж, балкон с ограждением по оригинальному дизайнерскому проекту (с балкона открывается прекрасный панорамный вид), Несколько лет назад проведён капитальный ремонт крыши, дом из доломитного камня, стены толщиной 80 см., высота потолков 3,20м.. В цокольном этаже есть большой подвал с такими же высокими потолками , квартплата низкая. Индивидуальное отопление (газовый котёл АГВ), в ванной газовая колонка, полипропиленовые трубы, счётчики. Квартира в собственности более 5 лет, никто не прописан, полная стоимость в договоре. При звонке сообщите, пожалуйста, номер объекта 22397, чтобы мы могли предоставить вам интересующую информацию оперативно.

1 с 17.03.2023, обновлен 25.08.2025

Продавец: Альтернатива

Телефон: 8 (928) 369-32-76

Характеристики
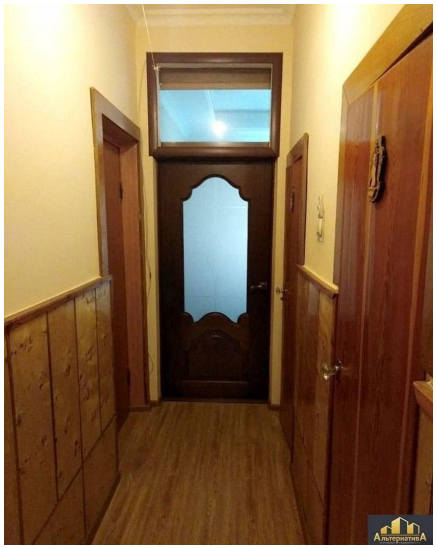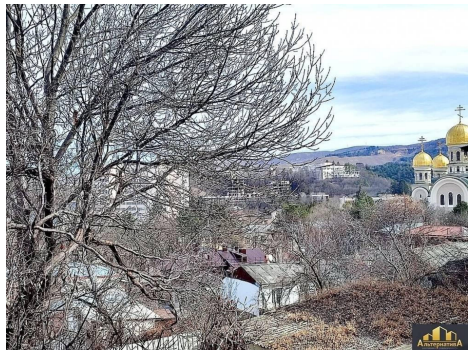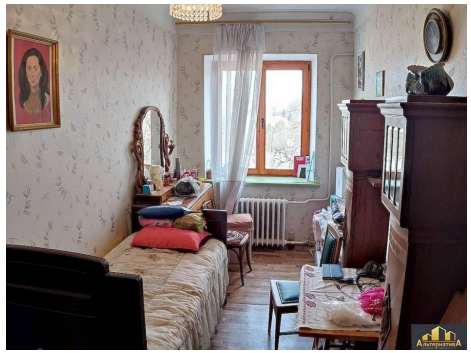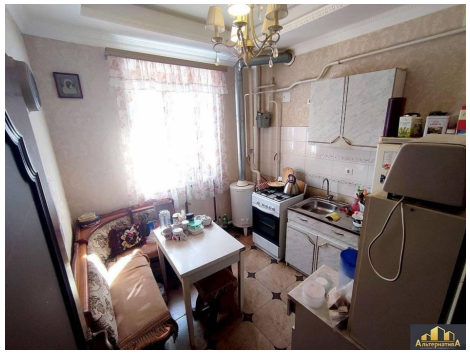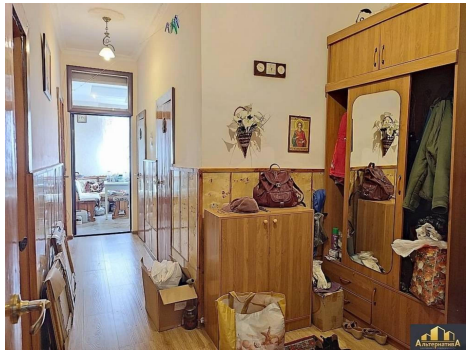
Количество комнат	3	Этаж	1
Этажей всего	2	Наличие балкона	да
Санузел	раздельный с/у	Площадь кухни	7.70 кв. м
Апартаменты	нет	Отделка	под ключ (чистовая)