Купить квартиру за 11 000 000 рублей на Красивая ул.

Ставропольский край, Городской округ Кисловодск, Кисловодск, Красивая ул.

11 000 000 Р
224 949Р за м^2

48.90 м^2	14.00 м^2	1 из 9
Общая	Кухня	Этаж

Продаётся уютная двухкомнатная квартира общей площадью 48.9 квадратных метров, расположенная на первом этаже девятиэтажного монолитного дома, построенного в 2008 году. Дом находится на улице Красивой в городе Кисловодске, что делает его идеальным выбором для тех, кто ценит спокойствие и комфорт. Квартира имеет продуманную планировку: просторная кухня площадью 14 квадратных метров позволит вам воплотить любые кулинарные идеи, а две комнаты предоставят достаточно места для отдыха и работы. Также имеется совмещённый санузел и косметический ремонт, который поможет новым владельцам сразу же обустроиться без дополнительных вложений. Окна квартиры выходят во двор, где расположены детская и спортивная площадки ndash; отличное место для активного времяпрепровождения всей семьи. Расположение дома также удобно тем, что рядом находятся все необходимые объекты инфраструктуры: школа, детский сад, торговый центр и фитнес-центр. Для автовладельцев предусмотрена парковка во дворе. Этот вариант жилья подойдёт как для молодых семей, так и для людей старшего возраста, ценящих тихую и размеренную жизнь. Приглашаем вас ознакомиться с этой замечательной квартирой и убедиться во всех её преимуществах лично. Код: 22353 При звонке сообщите, пожалуйста, номер объекта 22353, чтобы мы могли предоставить вам интересующую ...

0 с 07.03.2023, обновлен 25.08.2025

Продавец: Альтернатива

Телефон: 8 (928) 304-82-77

Характеристики
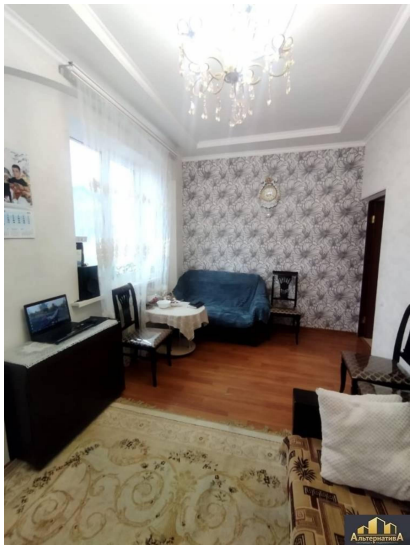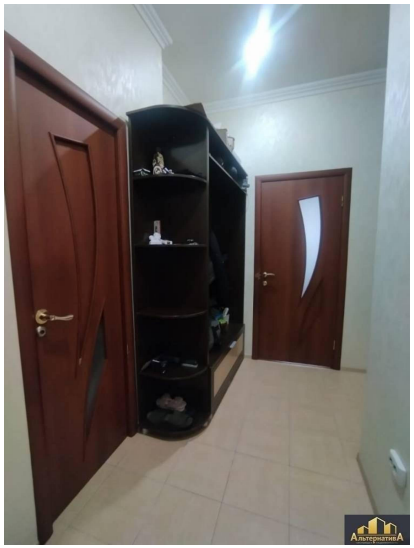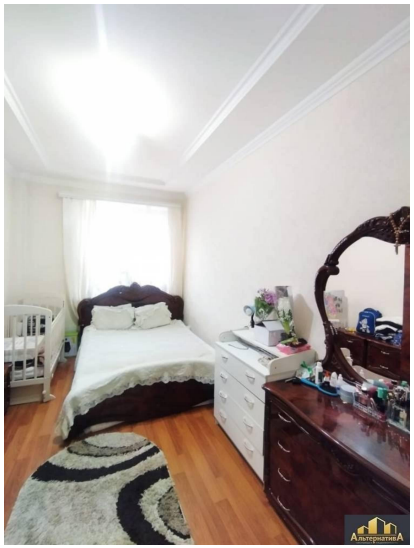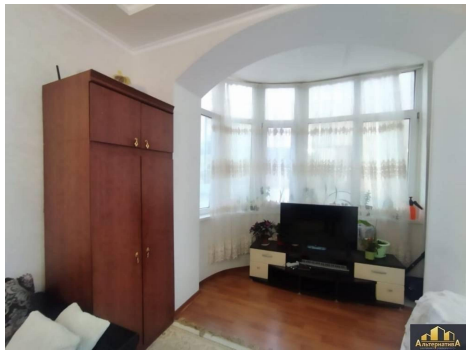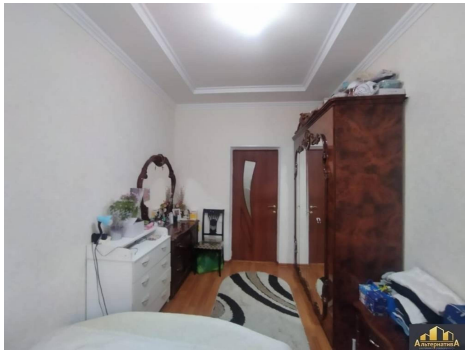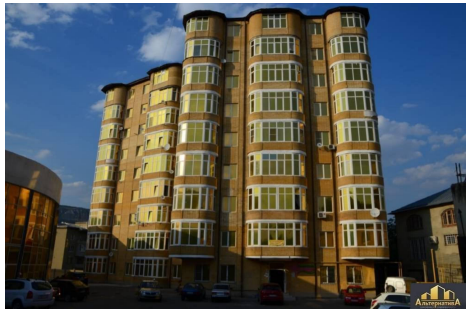
Количество комнат	2	Этаж	1
Этажей всего	9	Наличие балкона	да
Санузел	совмещенный с/у	Площадь кухни	14.00 кв. м
Апартаменты	нет	Отделка	под ключ (чистовая)