Купить квартиру за 9 500 000 рублей на Калинина ул.

Ставропольский край, Городской округ Кисловодск, Кисловодск, Калинина ул.

9 500 000 Р
148 438Р за м^2

64.00 м^2	64.00 м^2	9.00 м^2	2 из 5
Общая	Жилая	Кухня	Этаж

Продаётся трехкомнатная квартира в хорошем кирпичном доме. Самый удобный второй этаж. Комнаты изолированы, сан-узел раздельный. Лоджии застеклены. Зимой очень тепло. Квартира с косметическим ремонтом. Документы готовы к продаже. Развитая инфраструктура. Код объекта: 19887 По всем интересующим вопросам обращайтесь по номеру телефона указанному в объявлении. Если Вам понравился наш вариант, а на покупку не хватает средств, для Вас мы согласуем ипотеку в банке. Если у Вас обмен или своя недвижимость еще не продана, предложите нам, возможно сейчас на нее есть покупатель! Предлагаем помощь при проведении сделок по ипотеке, материнскому сертификату. При звонке сообщите, пожалуйста, номер объекта 19887, чтобы мы могли предоставить вам интересующую информацию оперативно.

7 с 19.05.2022, обновлен 18.08.2025

Продавец: Альтернатива

Телефон: 8 (928) 244-52-20

Характеристики

Количество комнат	3	Этаж	2
Этажей всего	5	Наличие балкона	да
Санузел	раздельный с/у	Площадь жилая	64.00 кв. м
Площадь кухни	9.00 кв. м	Апартаменты	нет
Отделка	под ключ (чистовая)		
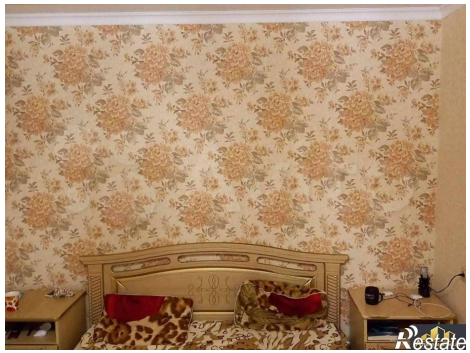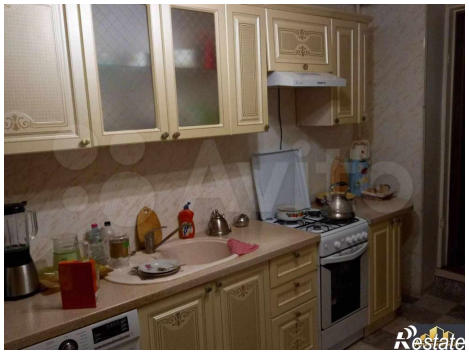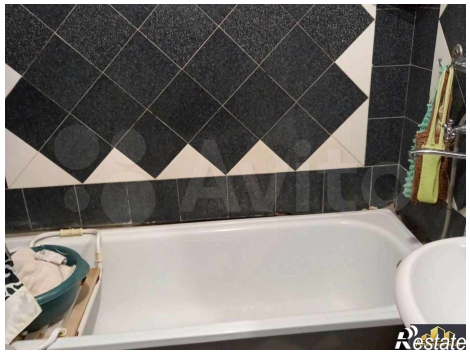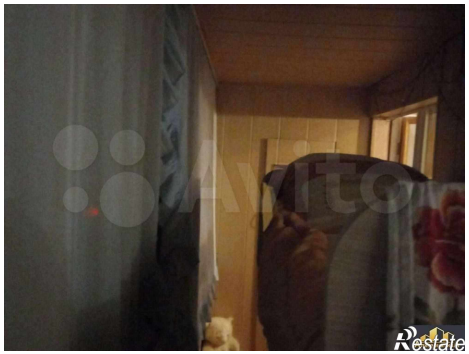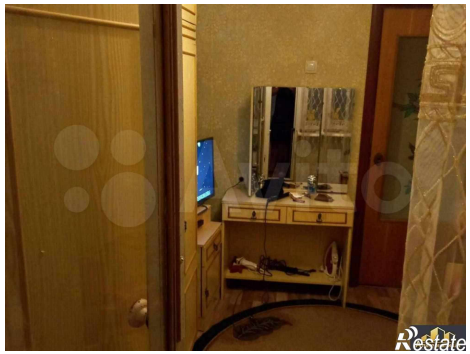
https://kislovodsk.restate.ru/obj/prodazha-kvartiri-kalinina-ul-1815997988/