Купить квартиру за 10 500 000 рублей на Жуковского ул.

Ставропольский край, Городской округ Кисловодск, Кисловодск, Жуковского ул.

10 500 000 Р
315 315Р за м^2

33.30 м^2	7.00 м^2	2 из 5
Общая	Кухня	Этаж

ПРОДАЖА! Уютная однокомнатная квартира в курортной зоне с евро ремонтом. 2/5-ти этажного дома. Рядом расположились санаторий Москва, Джинал. В шаговой доступности, детские сады, школа, магазины, остановки общественного транспорта. Квартира отлично подойдет как для постоянного проживания, так и для сдачи в аренду. ЗВОНИТЕ! Код объекта: 20066 При звонке сообщите, пожалуйста, номер объекта 20066, чтобы мы могли предоставить вам интересующую информацию оперативно.

1 с 28.04.2022, обновлен 25.08.2025

Продавец: Альтернатива

Телефон: 8 (928) 351-68-85

Характеристики
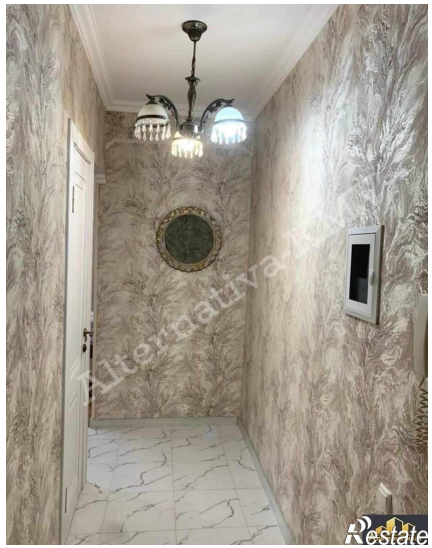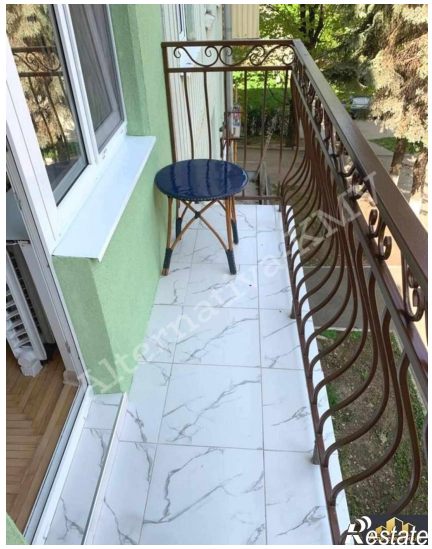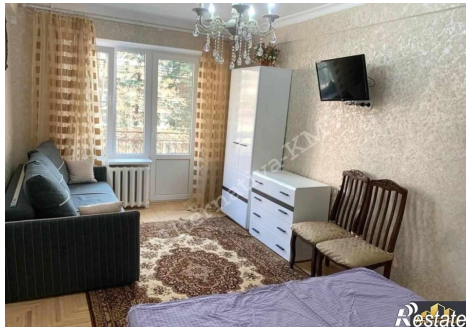
Количество комнат	1	Этаж	2
Этажей всего	5	Наличие балкона	да
Санузел	совмещенный с/у	Площадь кухни	7.00 кв. м
Апартаменты	нет	Отделка	под ключ (чистовая)