Купить квартиру за 4 200 000 рублей на 40 лет Октября ул.

Ставропольский край, Городской округ Кисловодск, Кисловодск, 40 лет Октября ул.

4 200 000 Р
224 599Р за м^2

18.70 м^2	1.00 м^2	3 из 5
Общая	Кухня	Этаж

Продается однокомнатная квартира в кирпичном доме. Квартира в хорошем состоянии на 3 этаже пяти этажного дома. Окна выходят на сосновый парк. В шаговой доступности рынок, школы, парк, магазины, автобусные остановки. Код объекта: 19490 При звонке сообщите, пожалуйста, номер объекта 19490, чтобы мы могли предоставить вам интересующую информацию оперативно.

36 с 17.02.2022, обновлен 18.08.2025

Продавец: Альтернатива

Телефон: 8 (928) 007-08-47

Характеристики
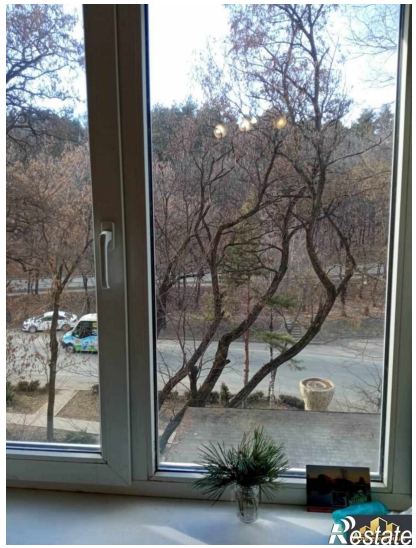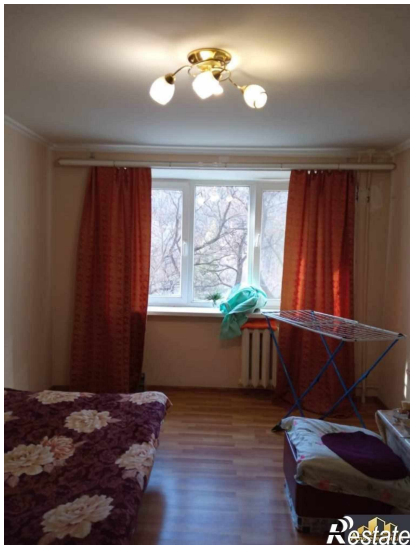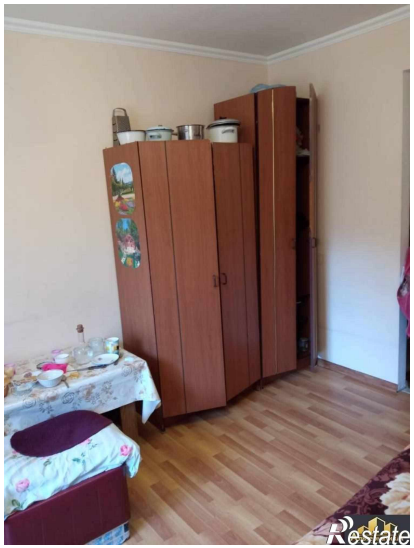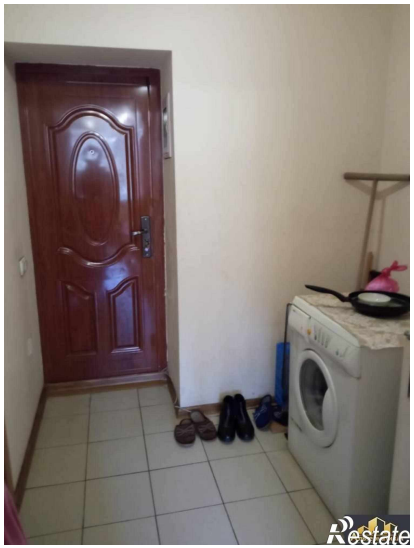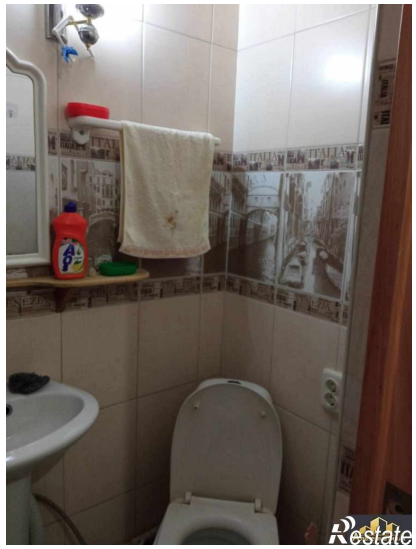
Количество комнат	1	Этаж	3
Этажей всего	5	Наличие балкона	да
Площадь кухни	1.00 кв. м	Апартаменты	нет