Купить квартиру за 12 400 000 рублей на Жуковского ул.

Ставропольский край, Городской округ Кисловодск, Кисловодск, Жуковского ул.

12 400 000 Р
243 137Р за м^2

51.00 м^2	12.00 м^2	2 из 5
Общая	Кухня	Этаж

Продается двухкомнатная квартира в районе санатория Москва. Две раздельные комнаты с выходом на балконы, просторная кухня, просторная прихожая и раздельный сан.узел. Теплый кирпичный дом, комфортный второй этаж. Квартира после капитального ремонта (была произведена замена окон, дверей, проводки,труб, сантехники). Во дворе дома огороженная детская площадка, лавочки, место для отдыха. Вся инфраструктура в шаговой доступности. До малой Каскадной лестницы, Желябовского бювета пешим шагом 10 минут. Прекрасный вариант для проживания или для сдачи отдыхающим. Код объекта 17963, звоните При звонке сообщите, пожалуйста, номер объекта 17963, чтобы мы могли предоставить вам интересующую информацию оперативно.

0 с 02.12.2021, обновлен 25.08.2025

Продавец: Альтернатива

Телефон: 8 (928) 328-33-48

Характеристики
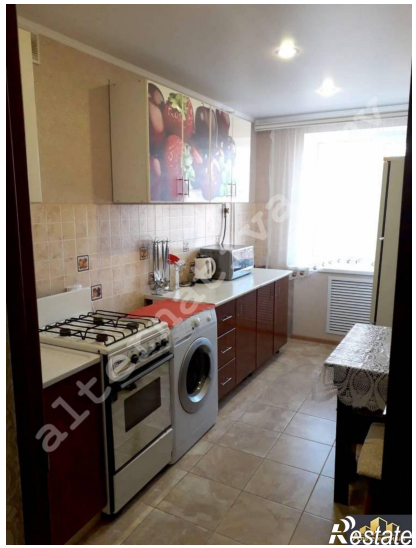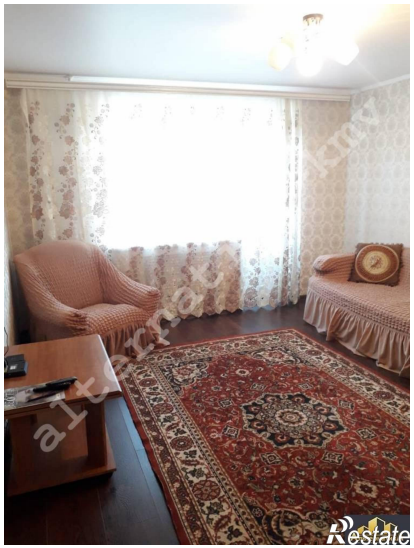
Количество комнат	2	Этаж	2
Этажей всего	5	Наличие балкона	да
Санузел	раздельный с/у	Площадь кухни	12.00 кв. м
Апартаменты	нет	Отделка	под ключ (чистовая)