Купить землю, земельный участок за 33 000 000 рублей на Октябрьская ул.

Ставропольский край, Городской округ Кисловодск, Кисловодск, Октябрьская ул.

33 000 000 Р
2 682 927Р за сот.

12.30 сот.
Общая

ПРОДАЖА! Участок 12 соток, в собственности, ИЖС. Расположен у дороги (первая линия). Участок прямоугольной формы, ровный. По фасаду 19,4 метра, в глубину - 68 метров. На участке коммерция (действующая мойка) около 200 кв.м Все коммуникации центральные. ЗВОНИТЕ! Код объекта: 3116 При звонке сообщите, пожалуйста, номер объекта 3116, чтобы мы могли предоставить вам интересующую информацию оперативно.

5 с 24.01.2023, обновлен 25.08.2025

Продавец: Альтернатива

Телефон: 8 (928) 351-68-85

Характеристики

Статус земельного участка	ижс

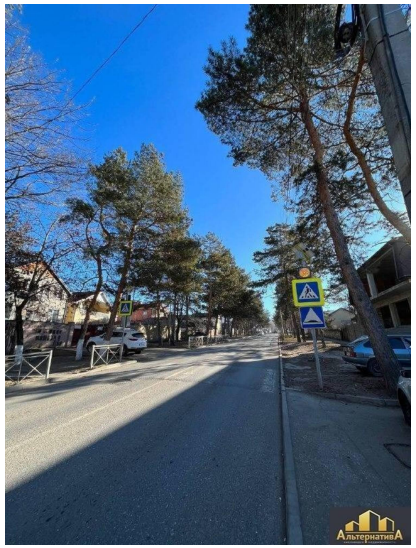

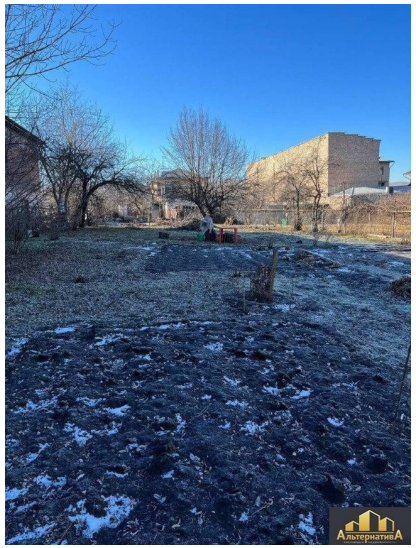

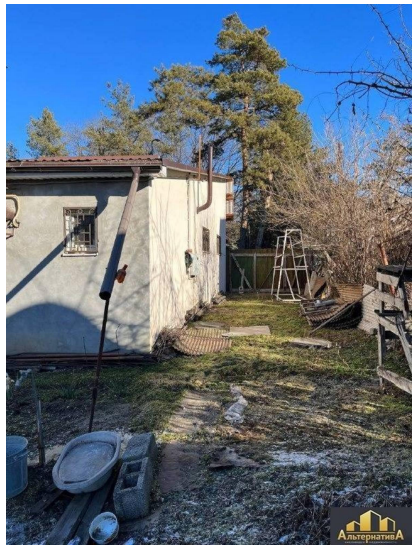

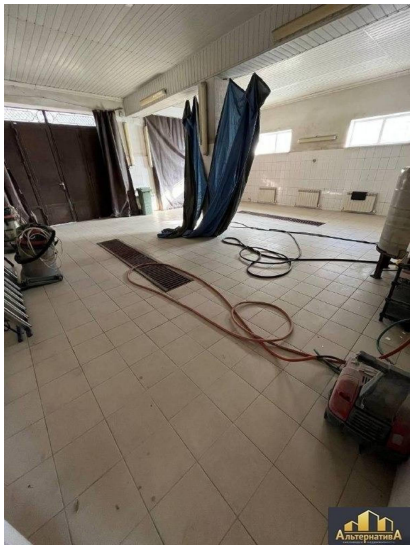
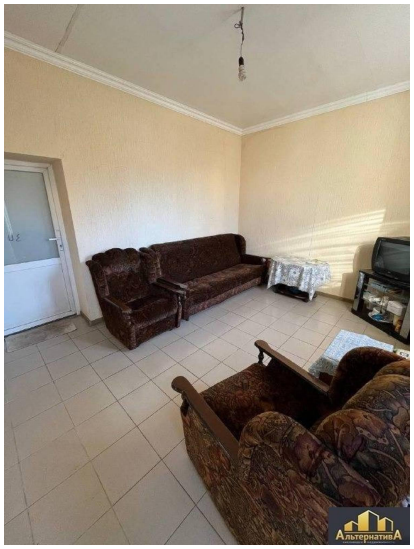

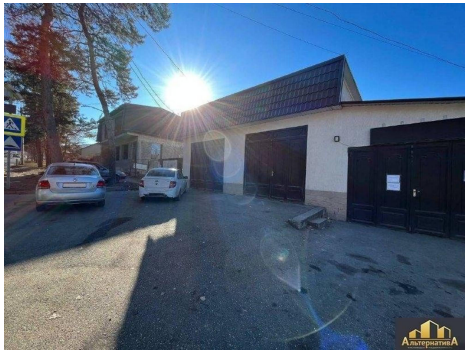
АльтернативА