Купить дачу, дом, коттедж за 7 400 000 рублей на с/т Зеленогорское

Ставропольский край, Городской округ Кисловодск, Кисловодск, с/т Зеленогорское

7 400 000 Р
77 083Р за м^2

96.00 м^2
Общая

1.00 м^2
Кухня

Продается дача с шикарным видом недалеко от мед.училища Дом кирпичный, строение капитальное На первом этаже кухня, комната, просторная гостиная с выходом на веранду и прихожая. Подвал На втором этаже мансарда, выход на балкон В цокольный этаж с отдельным входом, в котором расположена русская баня (парная, душевая, бассейн), комната отдыха, туалет, кухня и котельная Дом с предчистовой отделкой, высокие потолки Имеются все коммуникации: свет, вода, газ. Действующий камин Земля 8,3 сотки, в собственности, границы установлены (по факту земли больше, около 10 соток) Участок с шикарным видом. Одна часть ровная, вторая террасированная Имеется заед для автомобиля В ближайшее время планируется ремонт дороги силами соседей (уже идет сбор) Прекрасны вариант для отдыха или жизни Код объекта 27471, звоните пока актуально При звонке сообщите, пожалуйста, номер объекта 27471, чтобы мы могли предоставить вам интересующую информацию оперативно.

2 с 09.06.2025, обновлен 25.08.2025

Продавец: Альтернатива

Телефон: 8 (928) 328-33-48

Характеристики
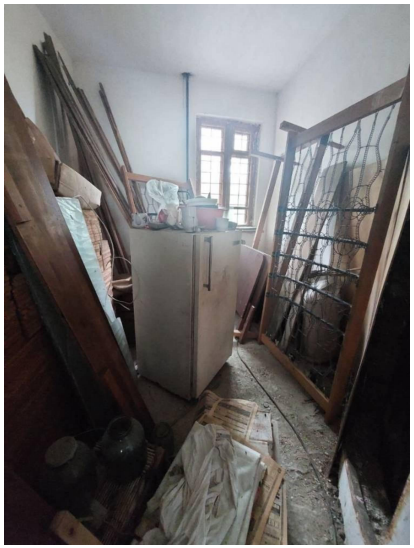
Площадь кухни	1.00 кв. м	Этажей всего	2
Площадь участка	8.30 сот