Купить дачу, дом, коттедж за 3 400 000 рублей на Курганная ул.

Ставропольский край, Городской округ Кисловодск, Кисловодск, Курганная ул.

3 400 000 Р
111 475Р за м^2

30.50 м^2	5.00 м^2
Общая	Кухня

Продается часть дома, в г. Кисловодске, район медицинского училище. Общей площадью 30,5 кв.м. Земельный участок общедолевой. Общий двор, вход к дому отдельный. , -Смежные комнаты. Все коммуникации подведены. -Без ремонта, можно сделать на свой вкус. -Подойдет для сдачи длительно (студентам) или для жизни. Все коммуникации проведены, санузла и ванной комнаты в доме нет. Парковка во дворе. Инфраструктура: городская больница, маршрутная остановка, продуктовые магазины, школы, детский сад, спорт залы. Звоните! Код *26852 При звонке сообщите, пожалуйста, номер объекта 26852, чтобы мы могли предоставить вам интересующую информацию оперативно.

5 с 11.03.2025, обновлен 18.08.2025

Продавец: Альтернатива

Телефон: 8 (928) 351-68-85

Характеристики
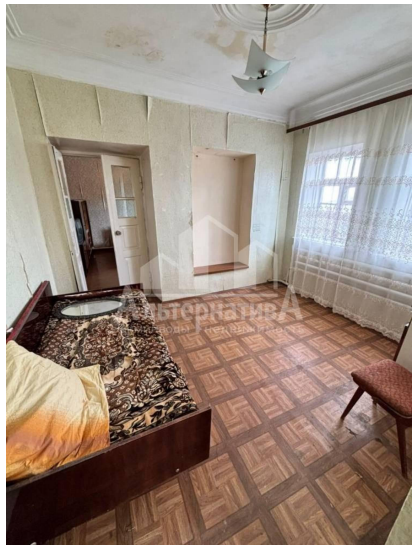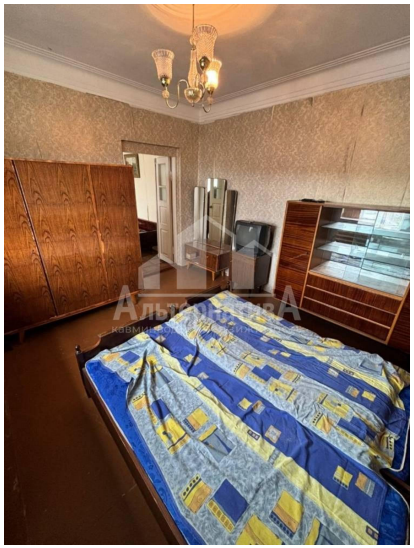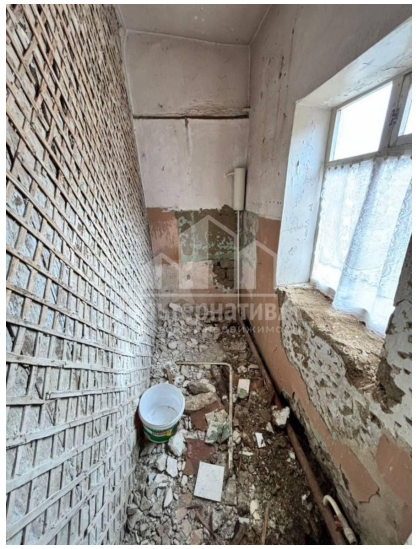
Площадь кухни	5.00 кв. м	Этажей всего	1
Площадь участка	5.00 сот