Купить дачу, дом, коттедж за 65 000 000 рублей на Озерная ул.

Ставропольский край, Городской округ Кисловодск, Кисловодск, Озерная ул.

65 000 000 Р
250 000Р за м^2

260.00 м^2	15.00 м^2
Общая	Кухня

Продается дом в шикарном районе. Центр города, рядом Кисловодский «комсомольский парк , «район рынка зеленая зона города чистейший воздух. Дом находится в сосновом бору, рядом находится озеро и знаменитный парк. На первом этаже находится столовая, зал, большая гостиная комната и раздельный санузел. На втором этаже находится 4 спальни и два санузла . Сделан качественный дизайнерский ремонт. Высота потолков 3.2 метра. Дом обставлен хорошей мебелью, теплые полы, отопление - двухконтурный котел, центральная канализация, двор в плитке, мануальная зона, летняя беседка, автоматические ворота, сигнализация, охрана. Код объекта 25533 При звонке сообщите, пожалуйста, номер объекта 25533, чтобы мы могли предоставить вам интересующую информацию оперативно.

0 с 25.02.2025, обновлен 25.08.2025

Продавец: Альтернатива

Телефон: 8 (928) 351-68-85

Характеристики
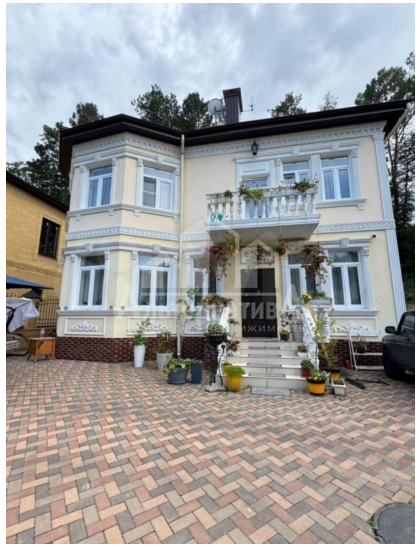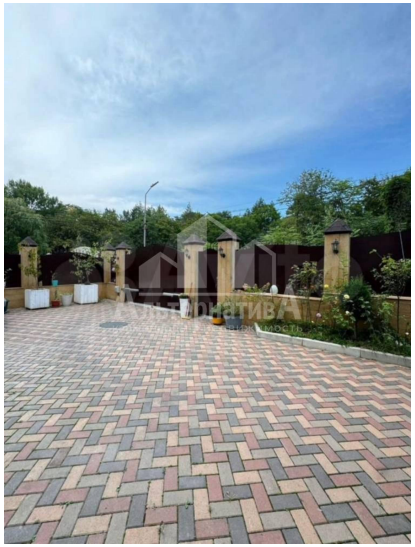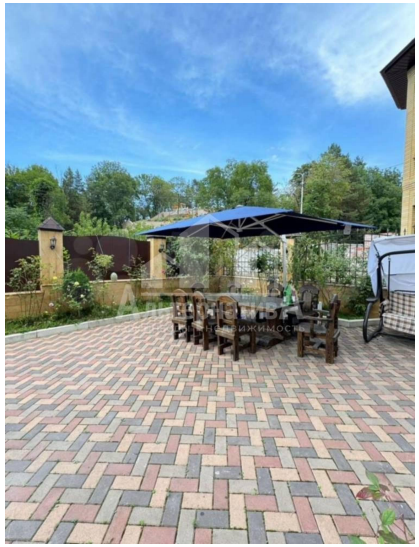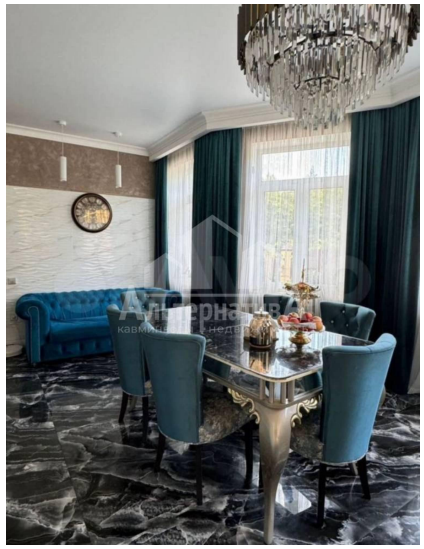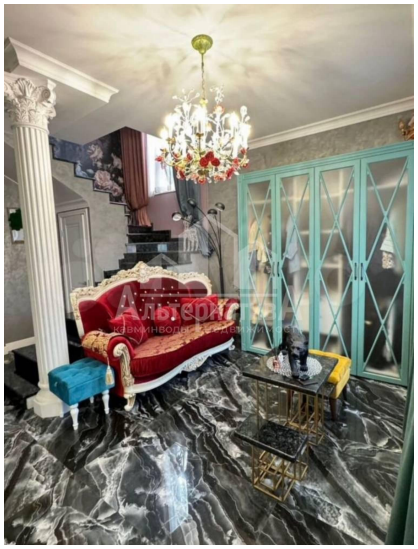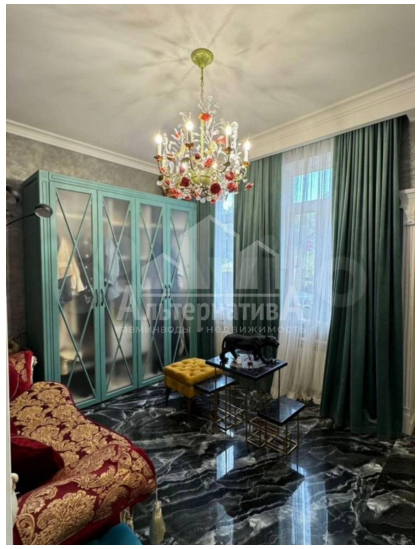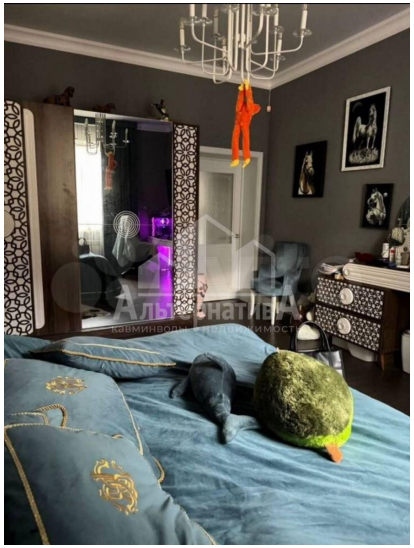
Площадь кухни	15.00 кв. м	Этажей всего	2
Площадь участка	3.50 сот