Купить дачу, дом, коттедж за 6 000 000 рублей на Центральная ул.

Ставропольский край, Городской округ Кисловодск, Кисловодск, Центральная ул.

6 000 000 Р
88 235Р за м^2

68.00 м^2
Общая

8.00 м^2
Кухня

Продается отдельно стоящий дом в пос. Зеленогорский Дом в двух уровнях, блочный. Земля в собственности На первом уровне: кухня и котельная зона На втором уровне: большой зал с действующим камином (зал очень просторный), подсобка и совмещенный сан.узел, а также комната, где планировался бассейн Дом в жилом состоянии, но просится ремонт или реконструкция Справа от дома есть участок земли для посадки и за домом небольшой участок земли с плодоносящими деревьями При желании можно сделать въезд для машины До Старого озера 2 остановки на маршрутке или можно прогуляться пешком Красивое живописное место, рядом только частный сектор Прекрасный вариант для жизни или отдыха Дом с землей по цене однокомнатной квартиры, торопитесь Цена снижена Эксклюзивная продажа Код объекта 26170, звоните При звонке сообщите, пожалуйста, номер объекта 26170, чтобы мы могли предоставить вам интересующую информацию оперативно.

2 с 05.11.2024, обновлен 25.08.2025

Продавец: Альтернатива

Телефон: 8 (928) 328-33-48

Характеристики
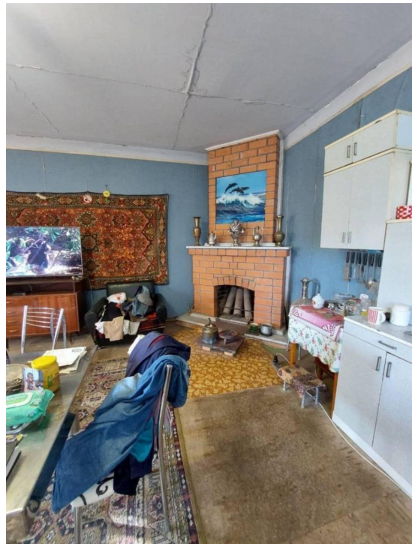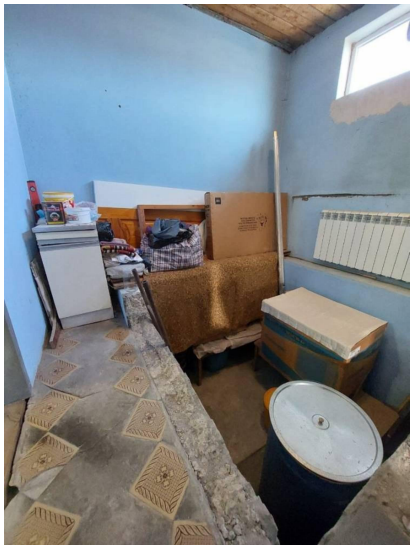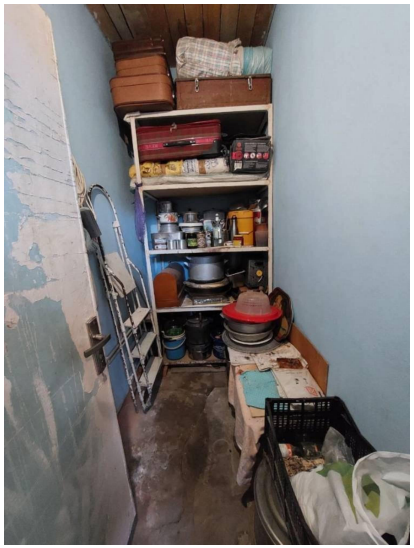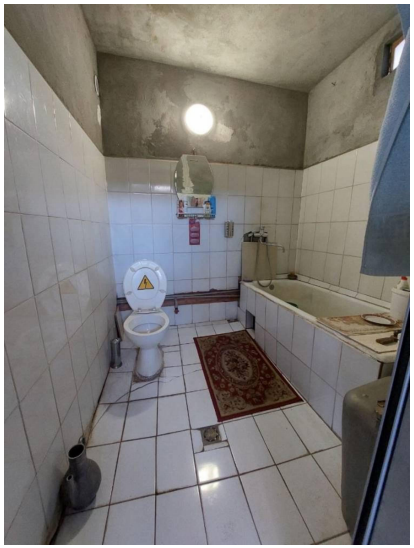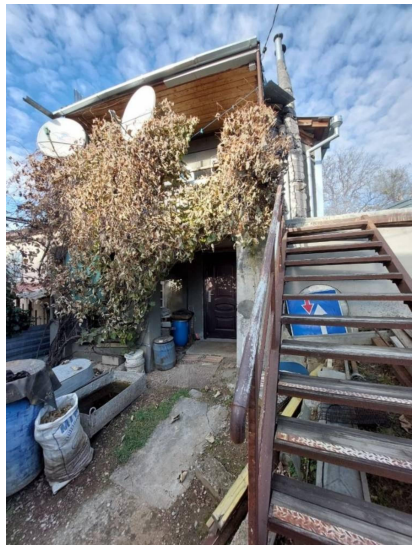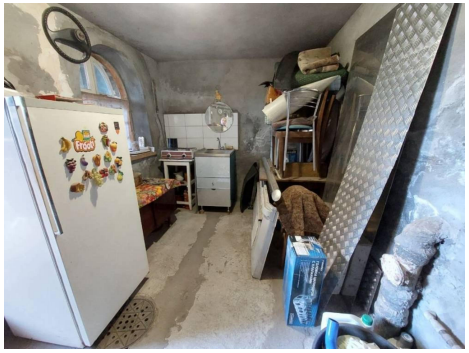
Площадь кухни	8.00 кв. м	Этажей всего	2
Площадь участка	0.64 сот