Купить дачу, дом, коттедж за 13 900 000 рублей на Минеральная ул.

Ставропольский край, Городской округ Кисловодск, Кисловодск, Минеральная ул.

13 900 000 Р
99 286Р за м^2

140.00 м^2	20.00 м^2
Общая	Кухня

Продается отдельно стоящий дом в районе санатория Москва. Общая площадь 140 кв.м. Земельный участок 6 соток в аренде. Дом полутораэтажный. На первом этаже кухня-столовая, кладовка, санузел, на втором - 3 раздельные комнаты, смежная гостиная комната, санузел. Частичный ремонт, новые радиаторы, теплые полы. Натяжные потолки во всех комнатах. Индивидуальное отопление - двухконтурный котел, свет, газ, вода, канализация - выгребная яма. Во дворе капитальная пристройка. Есть возможность сделать заезд для машины. код 25518 При звонке сообщите, пожалуйста, номер объекта 25518, чтобы мы могли предоставить вам интересующую информацию оперативно.

2 с 16.07.2024, обновлен 25.08.2025

Продавец: Альтернатива

Телефон: 8 (928) 364-72-26

Характеристики

Площадь кухни	20.00 кв. м	Этажей всего	2
Площадь участка	6.00 сот		
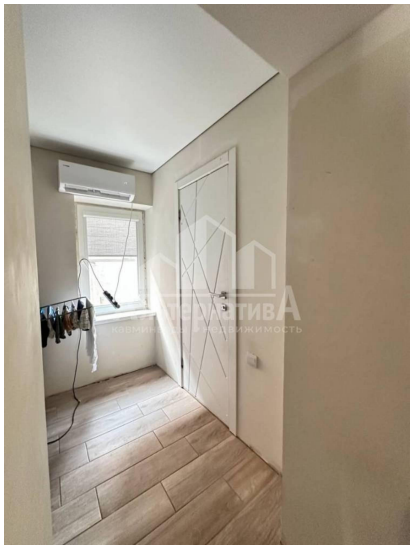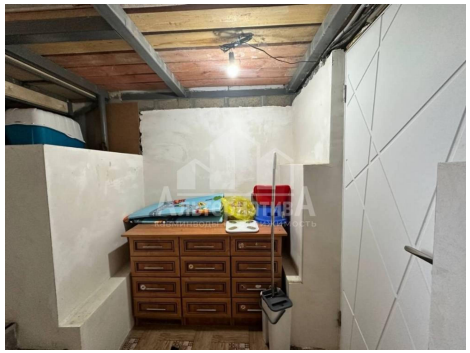
fondital