Купить дачу, дом, коттедж за 17 000 000 рублей на Гайдара ул.

Ставропольский край, Городской округ Кисловодск, Кисловодск, Гайдара ул.

17 000 000 Р
141 667Р за м^2

120.00 м^2	17.00 м^2
Общая	Кухня

Продается частный дом в самом востребованном районе города сан.Москва. 2 этажа, заезд для машины, 3 сотки земли в собственности, хоз.постройки. На первом этаже кухня, гостиная, санузел. На втором этаже две раздельные спальни, одна из них с выходом на балкончик, санузел. Два входа в дом, есть возможность проживания двух семей. Косметический ремонт, на каждом этаже санузел. Полная стоимость в договоре! Никаких занижений и перепланировок. Подходит под любой вид ипотеки! Звоните и записывайтесь на просмотр. Код объекта 23275. При звонке сообщите, пожалуйста, номер объекта 23275, чтобы мы могли предоставить вам интересующую информацию оперативно.

3 с 18.06.2024, обновлен 25.08.2025

Продавец: Альтернатива

Телефон: 8 (928) 827-74-39

Характеристики
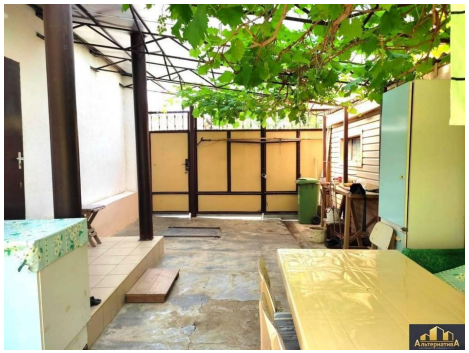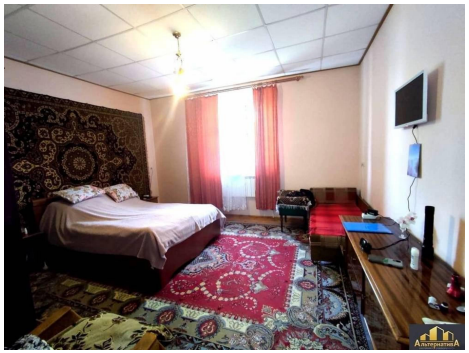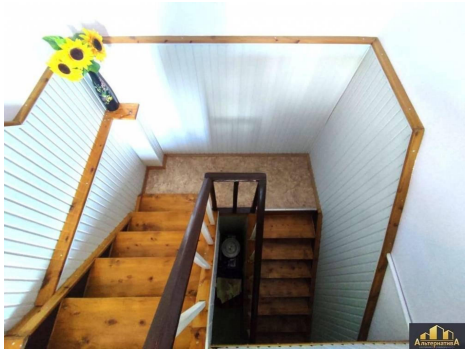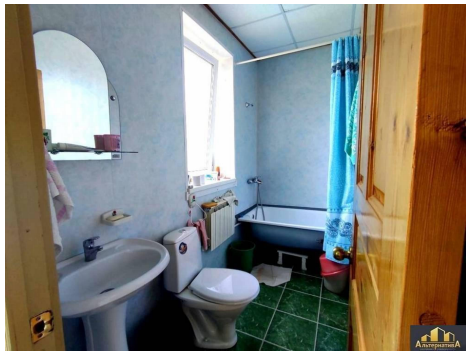
Площадь кухни	17.00 кв. м	Этажей всего	2
Площадь участка	3.00 сот