Купить дачу, дом, коттедж за 85 000 000 рублей на Фоменко ул.

Ставропольский край, Городской округ Кисловодск, Кисловодск, Фоменко ул.

85 000 000 Р
203 495Р за м^2

417.70 м^2	20.00 м^2
Общая	Кухня

Трёхэтажный дом с бассейном это идеальное сочетание комфорта и функциональности. На первом этаже расположена кухня, большая гостиная и ванная комната. Второй этаж занимают четыре уютные спальни со своими гардеробными. В цокольном этаже находится бассейн с баней и комнатой отдыха. На каждом этаже есть ванная комната. Общая площадь дома 417,4 кв. метра. Дом в собственности. Земельный участок 7,74 соток. Земля в аренде на 49 лет. Все коммуникации центральные. Двор с ландшафтным дизайном, зоной отдыха и летней кухней. Дом обставлен дорогой итальянской мебелью из натурального дерева, остается новым собственникам. При звонке сообщите, пожалуйста, номер объекта 25363, чтобы мы могли предоставить вам интересующую информацию оперативно.

3 с 18.06.2024, обновлен 25.08.2025

Продавец: Альтернатива

Телефон: 8 (928) 351-04-74

Характеристики
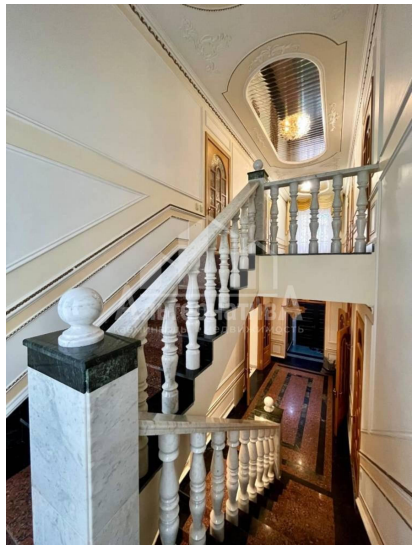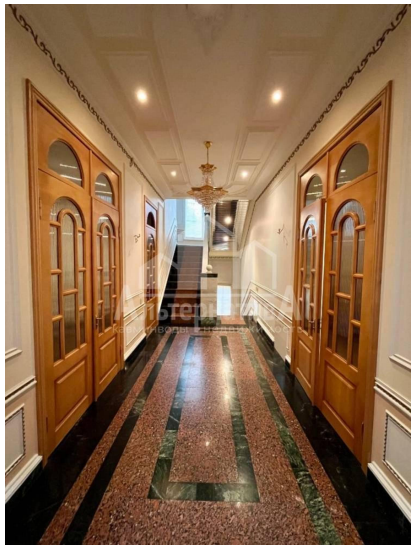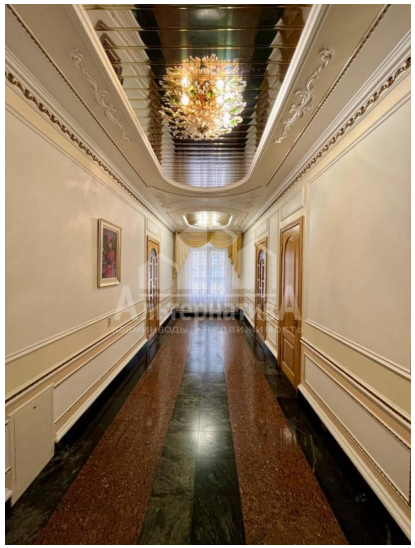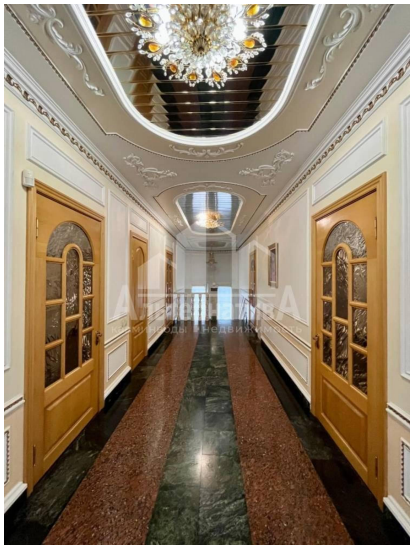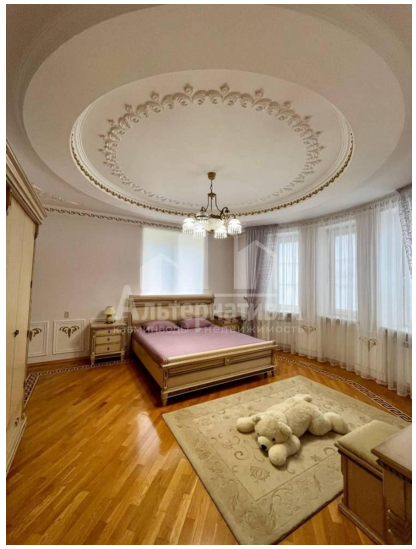
Площадь кухни	20.00 кв. м	Этажей всего	3
Площадь участка	7.74 сот