Купить дачу, дом, коттедж за 16 200 000 рублей на Кисловодская ул.

Ставропольский край, Городской округ Кисловодск, Кисловодск, Кисловодская ул.

16 200 000 Р
223 140Р за м^2

72.60 м^2
Общая

28.80 м^2
Кухня

Продается дом с ремонтом в поселке Нежинский 3 сотки в собственности 2 раздельные комнаты, большая кухня-гостиная Большая светлая веранда за домом, с видом на горы. Установлен двухконтурный котел, теплые полы Оконные профили ПВХ, полный свежий ремонт. Никто еще не проживал. Можно сразу заехать и жить код 24889 При звонке сообщите, пожалуйста, номер объекта 24889, чтобы мы могли предоставить вам интересующую информацию оперативно.

2 с 28.03.2024, обновлен 25.08.2025

Продавец: Альтернатива

Телефон: 8 (928) 327-00-75

Характеристики
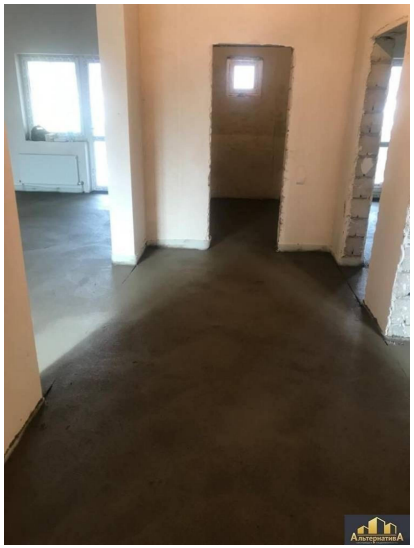
Площадь кухни	28.80 кв. м	Этажей всего	1
Площадь участка	3.00 сот