Купить дачу, дом, коттедж за 5 000 000 рублей на с/т Виктория

Ставропольский край, Городской округ Кисловодск, Кисловодск, с/т Виктория

5 000 000 Р
39 683Р за м^2

126.00 м^2	70.00 м^2	30.00 м^2
Общая	Жилая	Кухня

Продается капитальный дом с садовом товариществе Виктория в 10 минутах от Кисловодска. Очень красивые виды на Эльбрус и город Кисловодск будут открываться с Ваших окон. Рядом с садовым товариществом расположена остановка общественного транспорта, заведен газ, хорошая питьевая вода с Эшкаконского водохранилища. Дорога к участку грунтовая без сильных перепадов. В 50 метрах от дома установлена ТП ГАЗА. К данному участку подведена вода отдельной трубой от главной магистрали, поэтому когда во всем товариществе нет воды, на нашем участке ЕСТЬ ВОДА. Заведена канализация в дом и частично установлена сантехника. Дом построен для себя качественно! Ширина стен 40 см. что позволяет сохранять тепло и прохладу в доме. Свет заведен в дом и выполнена электро разводка. Выгребная яма в два кольца 1,5 метра в диаметре. Со всех сторон залиты подпорные стены. Ухоженный сад с плодовыми деревьями и кустарниками. Есть свободная земля для реализации Ваших идей. Звоните!!! код 24418 При звонке сообщите, пожалуйста, номер объекта 24418, чтобы мы могли предоставить вам интересующую информацию оперативно.

32 с 30.01.2024, обновлен 18.08.2025

Продавец: Альтернатива

Телефон: 8 (928) 350-03-10

Характеристики
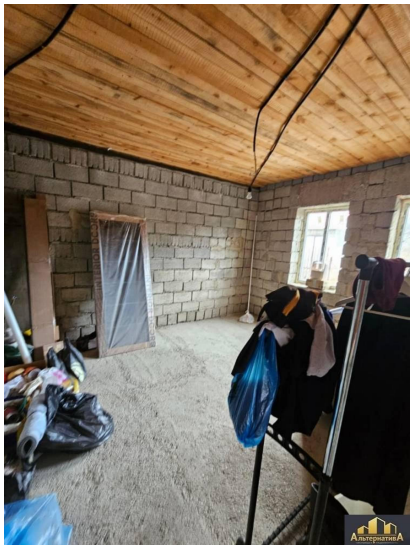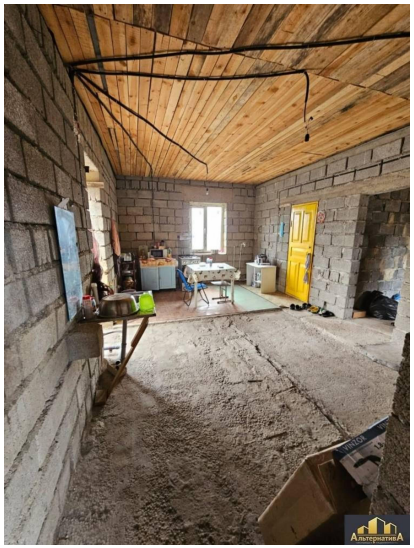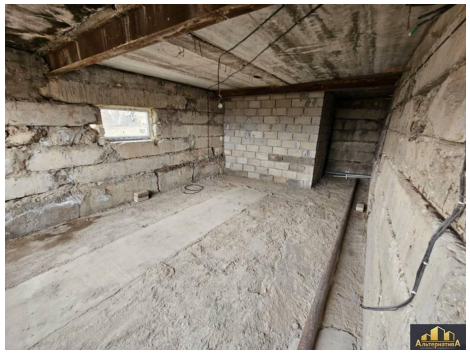
Площадь жилая	70.00 кв. м	Площадь кухни	30.00 кв. м
Этажей всего	2	Площадь участка	9.00 сот