Купить дачу, дом, коттедж за 40 000 000 рублей на Красногвардейская ул.

Ставропольский край, Городской округ Кисловодск, Кисловодск, Красногвардейская ул.

40 000 000 Р
205 867Р за м^2

194.30 м^2
Общая

20.00 м^2
Кухня

Продается кирпичный дом общей площадью 194м2, 2-хуровневый, 1 эт. - цокольный этаж, построен из дикого камня окна над землей, 6 комнат и сан.узел 2 эт. построен из белого кирпича, 5 комнат, столовая, с/у совмещенный с ванной. Все коммуникации разведены по дому: газ, свет, центральное водоснабжение, газовая колонка, центральная канализация, отопление АГВ. Участок 6 соток, навес под 3 машины, плодово-ягодные деревья. Земля ИЖС в собственности Два заезда для машин Широкий фасад 20м. Навес КОД ОБЪЕКТА: 24165 При звонке сообщите, пожалуйста, номер объекта 24165, чтобы мы могли предоставить вам интересующую информацию оперативно.

1 с 19.12.2023, обновлен 25.08.2025

Продавец: Альтернатива

Телефон: 8 (928) 007-08-47

Характеристики
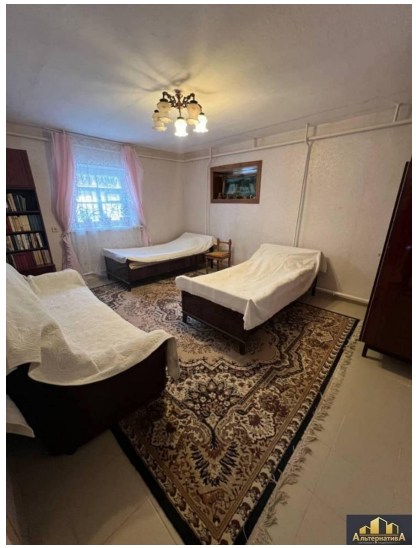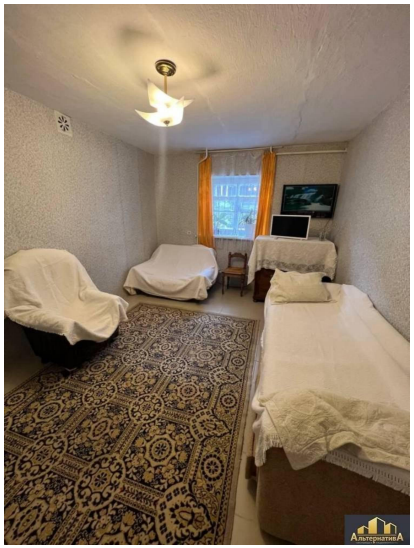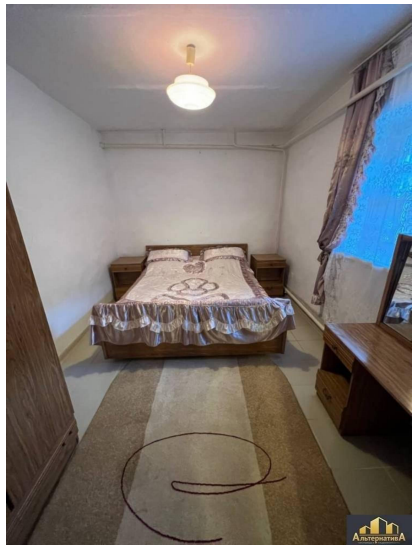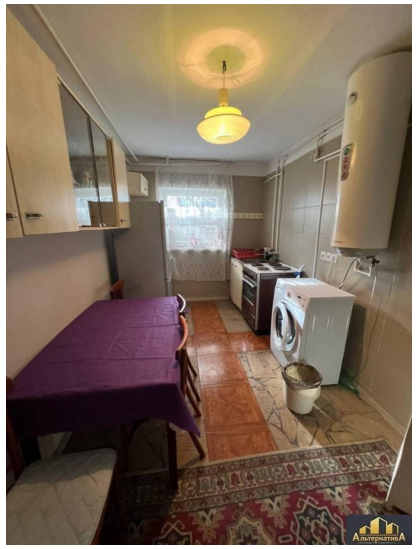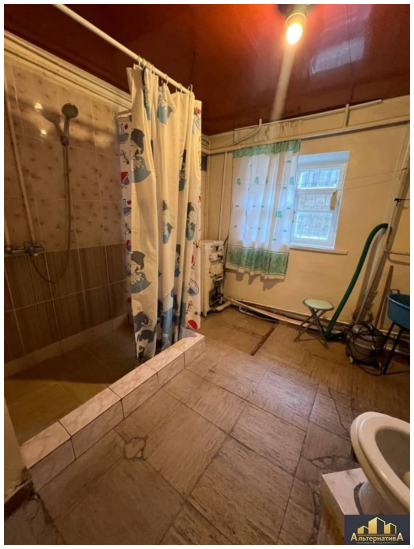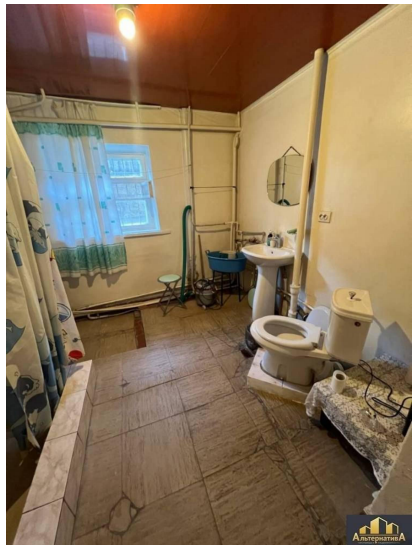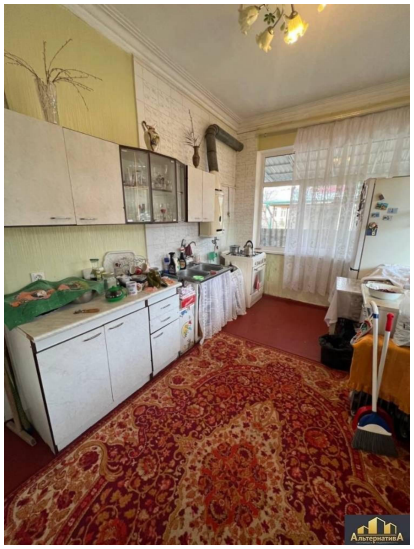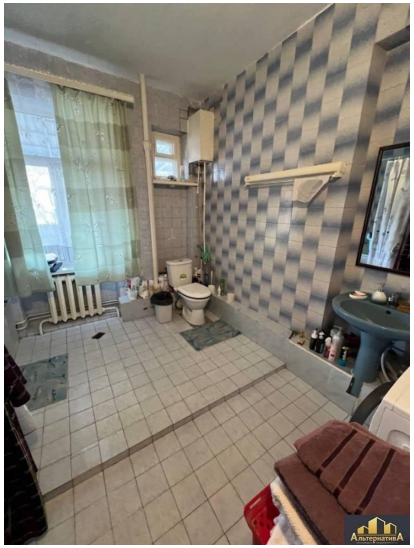
Площадь кухни	20.00 кв. м	Этажей всего	2
Площадь участка	6.00 сот