Купить дачу, дом, коттедж за 9 700 000 рублей на Энгельса пер.

Ставропольский край, Городской округ Кисловодск, Кисловодск, Энгельса пер.

9 700 000 Р
194 000Р за м^2

50.00 м^2	11.70 м^2
Общая	Кухня

Для тек кто рассматривает двух комнатную квартиру, есть отличное предложение. В спальном районе города Кисловодска продаётся часть дома. Материал (саман, блок), один этаж, отопление (двухконтурный котёл). Дом в отличном состоянии, хороший косметический ремонт. Веранда, прихожая, совмещённый санузел, кухня-гостиная, две раздельные комнаты. Двор общий, есть место для авто и свой участок 3 сотки. Дом расположен вдали от проезжей части. Есть все коммуникации (свет, вода, газ), канализация (выгребная яма). Дом и земля в долевой собственности. При звонке сообщите, пожалуйста, номер объекта 23620, чтобы мы могли предоставить вам интересующую информацию оперативно.

6 с 03.10.2023, обновлен 25.08.2025

Продавец: Альтернатива

Телефон: 8 (928) 369-32-76

Характеристики
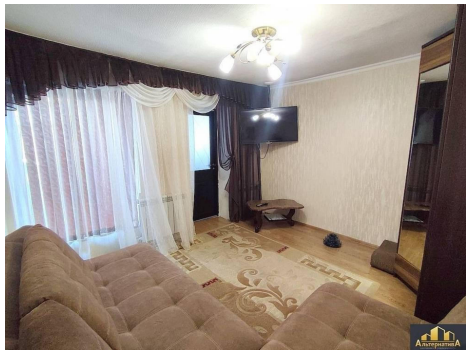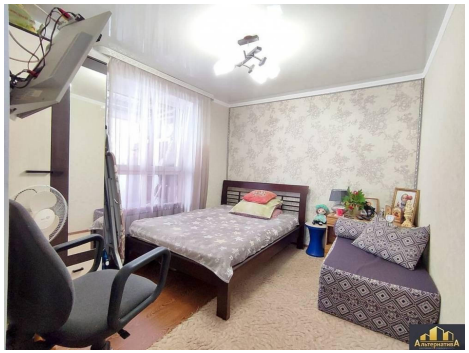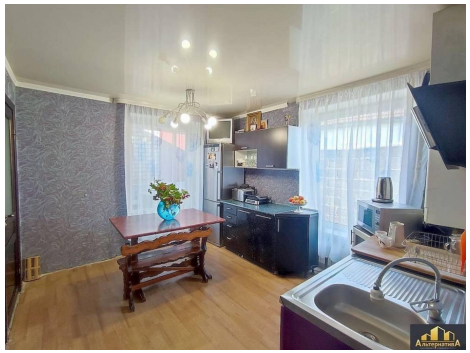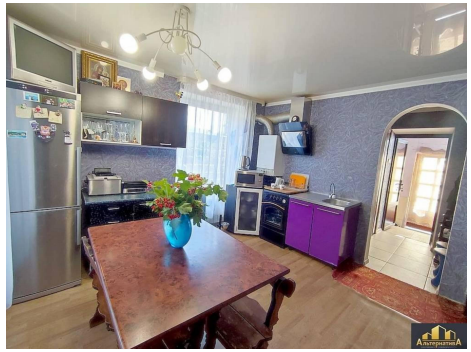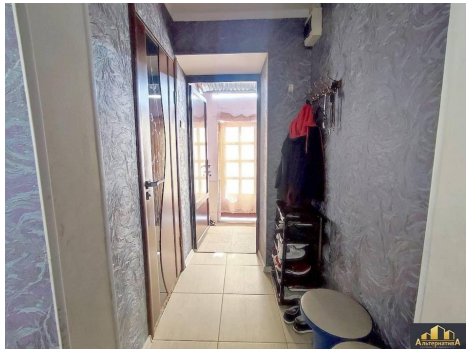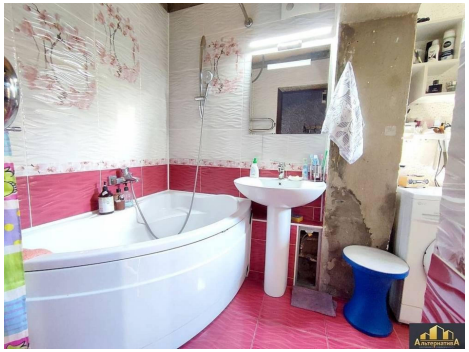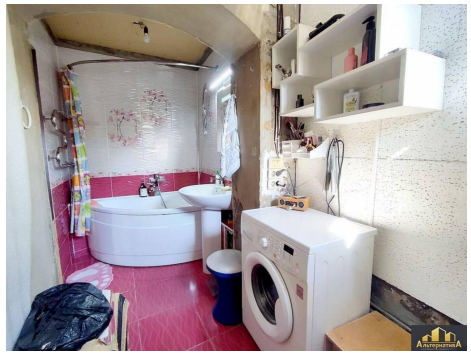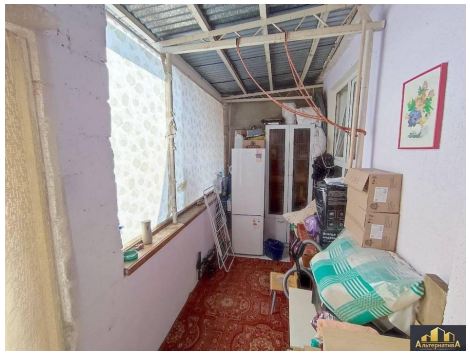
Площадь кухни	11.70 кв. м	Этажей всего	1
Площадь участка	3.00 сот