Купить дачу, дом, коттедж за 36 000 000 рублей на Авиации ул.

Ставропольский край, Городской округ Кисловодск, Кисловодск, Авиации ул.

36 000 000 Р
144 000Р за м^2

250.00 м^2
Общая

20.00 м^2
Кухня

Продаётся двухэтажный дом в курортной части горда Кисловодска. Большой двор, навес на две большие машины, Гараж, сад, мангальная зона. На участке по мимо основного дома имеется дом, состоящий из двух изолированных комнат, кухни, ванной комнаты и прихожей, полностью отремонтированный. В основном доме, 4 спальни, две большие гостиные, две кухни, две ванные комнаты. Прекрасный, светлый, большой дом для дружной семьи. С возможностью сдавать отдельный домик. Код: 22171 При звонке сообщите, пожалуйста, номер объекта 22171, чтобы мы могли предоставить вам интересующую информацию оперативно.

10 с 06.06.2023, обновлен 25.08.2025

Продавец: Альтернатива

Телефон: 8 (928) 364-72-26

Характеристики
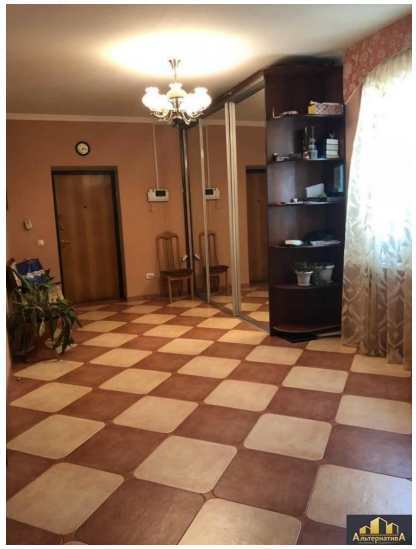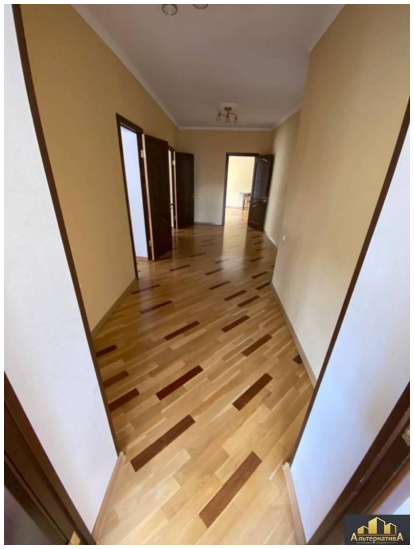
Площадь кухни	20.00 кв. м	Этажей всего	2
Площадь участка	12.90 сот