Купить дачу, дом, коттедж за 12 000 000 рублей на Верхнепрудная ул.

Ставропольский край, Городской округ Кисловодск, Кисловодск, Верхнепрудная ул.

12 000 000 Р
80 000Р за м^2

150.00 м^2	15.00 м^2
Общая	Кухня

Продажа частного домовладения в Курортной зоне. Участок 7 соток 4 сотки в собственности, 3 сотки в аренде. Во дворе два отдельных дома и отдельное здание кухня отапливаемая. Возможность проживания двух семей. Имеются два гаража ; один на две машины с подвалом. второй на одну с ямой подвалом. требуется косметический ремонт. Коммуникации все центральные. До Кисловодского парка 3 минуты хотьбы пешком. Код объекта 22840. При звонке сообщите, пожалуйста, номер объекта 22840, чтобы мы могли предоставить вам интересующую информацию оперативно.

1 с 23.05.2023, обновлен 25.08.2025

Продавец: Альтернатива

Телефон: 8 (928) 244-52-20

Характеристики
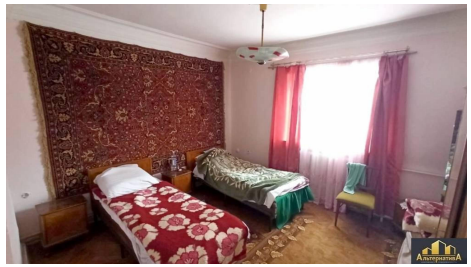
Площадь кухни	15.00 кв. м	Этажей всего	1
Площадь участка	7.00 сот